

**Uchwała Nr X/55/15  
Rady Gminy Jedwabno  
z dnia 29 października 2015 r.**

**zmieniająca uchwałę w sprawie budżetu gminy Jedwabno na rok 2015**

Na podstawie art. 18 ust. 2 pkt 4 ustawy z dnia 8 marca 1990 r. o samorządzie gminnym (tj. Dz.U. z 2013r, poz. 594, z późn. zm.) oraz art. 211, art. 212 i art. 233 ustawy z dnia 27 sierpnia 2009 r. o finansach publicznych (tj. Dz. U. z 2013 r. poz. 885, z późn. zm.)

**Rada Gminy Jedwabno uchwala, co następuje:**

**§ 1**

1. Zwiększa się plan dochodów o kwotę **29.432,00 zł** zgodnie z Załącznikiem Nr 1.
2. Plan dochodów po zmianach wynosi **20.031.529,52 zł**,  
z tego: dochody bieżące w wysokości 15.904.367,79 zł  
dochody majątkowe w wysokości 4.127.161,73 zł.

**§ 2**

1. Zwiększa się plan wydatków o kwotę **29.432,00 zł** zgodnie z Załącznikiem Nr 2.
2. Plan wydatków po zmianach wynosi **19.769.045,45 zł**,  
z tego: wydatki bieżące w wysokości 15.565.217,78 zł,  
wydatki majątkowe w wysokości 4.203.827,67 zł.

**§ 3**

- 1). Wydatki inwestycyjne po zmianach w 2015 roku w wysokości **3.943.747,69 zł.**, zgodnie z Załącznikiem Nr 3.
- 2). Wydatki na programy i projekty realizowane ze środków pochodzących z funduszy strukturalnych i Funduszu Spójności oraz pozostałe środki pochodzące ze źródeł zagranicznych nie podlegających zwrotowi w wysokości **2.268.002,00 zł**, zgodnie z Załącznikiem Nr 4,
- 3). Wydatki związane z realizacją :  
- zadań z zakresu administracji rządowej i innych zadań zleconych jednostce samorządu terytorialnego odrębnymi ustawami w 2015 r., zgodnie z Załącznikiem Nr 5a.

**§ 4**

Nadwyżka budżetu gminy w wysokości **262.484,07 zł** zostanie przeznaczona w całości na spłatę wcześniej zaciągniętych kredytów i pożyczek.

**§ 5**

Przychody budżetu w wysokości **1.691.979,98 zł**, rozchody w wysokości **1.954.464,05 zł**, zgodnie z Załącznikiem Nr 6.

**§ 6**

Zestawienie planowanych kwot dotacji udzielanych z budżetu jednostki samorządu terytorialnego stanowi Załącznik Nr 7.

**§ 7**

Wykonanie Uchwały powierza się Wójtowi Gminy Jedwabno.

**§ 8**

Uchwała wchodzi w życie z dniem podjęcia, podlega ogłoszeniu w Dzienniku Urzędowym Województwa Warmińsko-Mazurskiego i podlega ogłoszeniu na tablicy informacyjnej Urzędu Gminy.

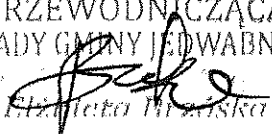
PRZEWODNICZĄCA  
RADY GMINY JEDWABNO  
  
Elżbieta Brzóska

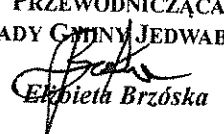
PRZEWODNICZĄCA  
RADY GMINY JEDWABNO  
  
Elżbieta Brzóska

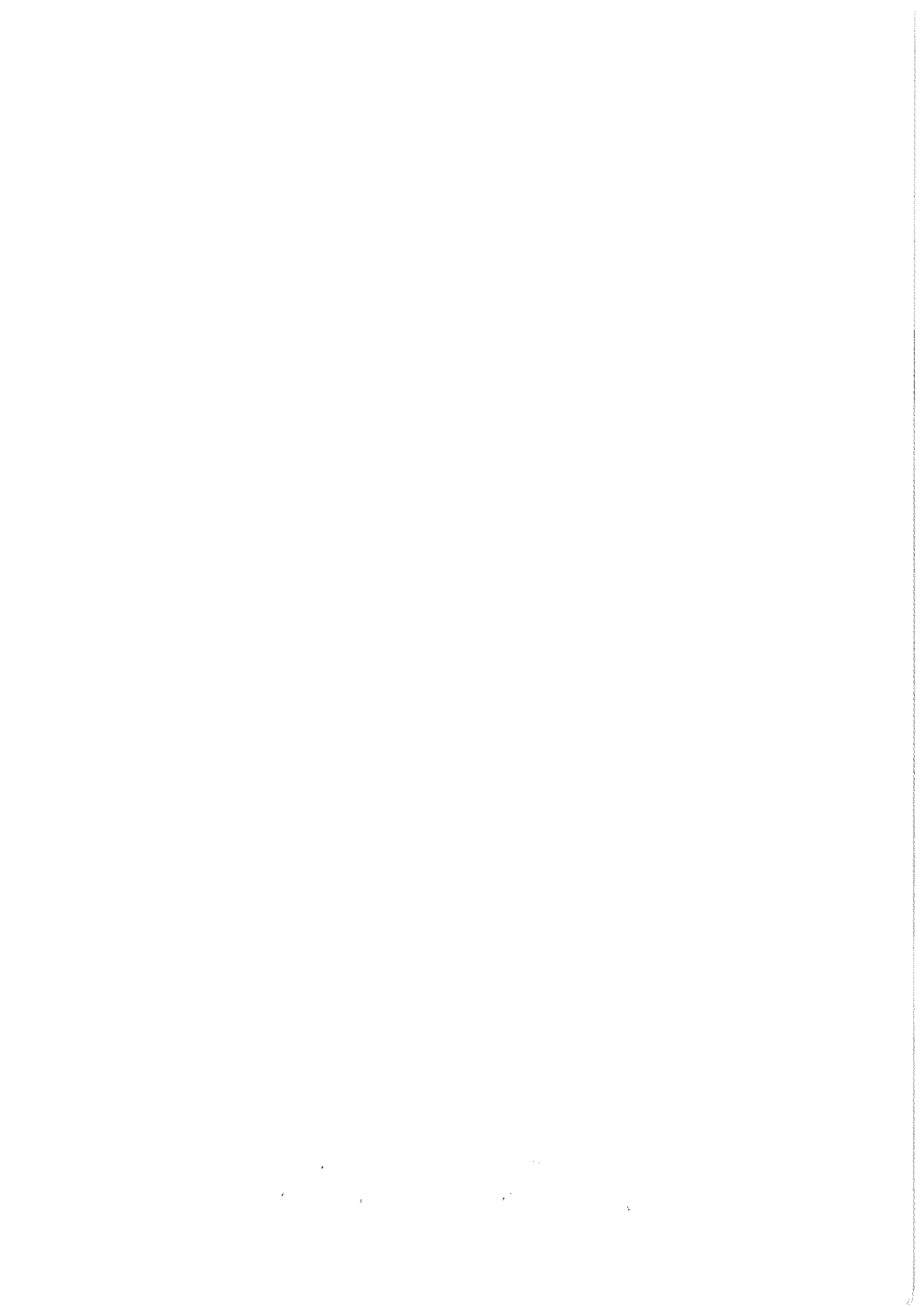

**PLAN DOCHODÓW BUDŻETU GMINY NA 2015 ROK**

Dz.	Rozdz	Paragr.	Nazwa	Przed zmianami	Suma zmian	Po zmianach
010			<b>ROLNICTWO I ŁOWIECTWO</b>	<b>1 463 040,89</b>	<b>0,00</b>	<b>1 463 040,89</b>
	01041		<b>Program Rozwoju Obszarów Wiejskich 2007 - 2013</b>	<b>1 374 464,05</b>	<b>0,00</b>	<b>1 374 464,05</b>
		6207	dot.cel.w ram.pr.fin.z udz.śr.eur.oraz śr.o których mowa w art.5ust.1pkt 3 oraz ust.3pkt.5i6ustawy,lub płatności w ramach budż. śr.europejskich, z wyłączeniem dochodów klasyfik. w par. 625	1 374 464,05	0,00	1 374 464,05
	01095		<b>Pozostała działalność</b>	<b>88 576,84</b>	<b>0,00</b>	<b>88 576,84</b>
		2010	Dotacje cel. z BP na zad. bież. z zakr. adm. rząd. oraz inne zad. zlec. gminie (związkom gmin) usta	68 976,84	0,00	68 976,84
		6300	Wpływy z tyt. pomocy finans. udzielanej między JST na dofinans. własnych zad.inwest.i zakupów inwes	19 600,00	0,00	19 600,00
020			<b>LEŚNICTWO</b>	<b>10 000,00</b>	<b>0,00</b>	<b>10 000,00</b>
	02001		<b>Gospodarka leśna</b>	<b>10 000,00</b>	<b>0,00</b>	<b>10 000,00</b>
		0750	Dochody z najmu i dzierżawy składników majątkowych SP lub JST oraz innych umów o podobnym charakter	10 000,00	0,00	10 000,00
400			<b>WYTWARZANIE I ZAOPATRYWANIE W ENERGIĘ ELEKTRYCZNĄ, GAZ I WODĘ</b>	<b>494 500,00</b>	<b>0,00</b>	<b>494 500,00</b>
	40001		<b>Dostarczanie ciepła</b>	<b>262 000,00</b>	<b>0,00</b>	<b>262 000,00</b>
		0830	Wpływy z usług	261 000,00	0,00	261 000,00
		0920	Pozostałe odsetki	1 000,00	0,00	1 000,00
	40002		<b>Dostarczanie wody</b>	<b>232 500,00</b>	<b>0,00</b>	<b>232 500,00</b>
		0690	Wpływy z różnych opłat	2 500,00	0,00	2 500,00
		0830	Wpływy z usług	228 000,00	0,00	228 000,00
		0920	Pozostałe odsetki	2 000,00	0,00	2 000,00
600			<b>TRANSPORT I ŁĄCZNOŚĆ</b>	<b>1 750,00</b>	<b>0,00</b>	<b>1 750,00</b>
	60016		<b>Drogi publiczne gminne</b>	<b>1 750,00</b>	<b>0,00</b>	<b>1 750,00</b>
		0490	Wpływy z innych lokalnych opłat pobieranych przez JST na podstawie odrębnych ustaw	1 750,00	0,00	1 750,00
700			<b>GOSPODARKA MIESZKANIOWA</b>	<b>1 603 411,70</b>	<b>0,00</b>	<b>1 603 411,70</b>
	70005		<b>Gospodarka gruntami i nieruchomościami</b>	<b>1 407 811,70</b>	<b>0,00</b>	<b>1 407 811,70</b>
		0470	Wpływy z opłat za zarząd, użytkowanie, służebność i użytkowanie wieczyste nieruchomości	60 000,00	0,00	60 000,00
		0750	Dochody z najmu i dzierżawy składników majątkowych SP lub JST oraz innych umów o podobnym charakter	52 000,00	0,00	52 000,00
		0760	Wpływy z tytułu przekształ. prawa użytk. wieczystego przysługującego osobom fiz. w prawo własności	100 000,00	0,00	100 000,00
		0770	Wpłaty z tytułu odpłatnego nabycia prawa własności oraz prawa użytkowania wieczystego nieruchomości	1 186 811,70	0,00	1 186 811,70
		0870	Wpływy ze sprzedaży składników majątkowych	5 000,00	0,00	5 000,00

**PLAN DOCHODÓW BUDŻETU GMINY NA 2015 ROK**

Dz.	Rozdz	Paragr.	Nazwa	Przed zmianami	Suma zmian	Po zmianach
		0920	Pozostałe odsetki	4 000,00	0,00	4 000,00
	<b>70095</b>		<b>Pozostała działalność</b>	<b>195 600,00</b>	<b>0,00</b>	<b>195 600,00</b>
		0690	Wpływy z różnych opłat	600,00	0,00	600,00
		0750	Dochody z najmu i dzierżawy składników majątkowych SP lub JST oraz innych umów o podobnym charakter	170 800,00	0,00	170 800,00
		0830	Wpływy z usług	23 000,00	0,00	23 000,00
		0920	Pozostałe odsetki	1 200,00	0,00	1 200,00
<b>750</b>			<b>ADMINISTRACJA PUBLICZNA</b>	<b>21 832,00</b>	<b>0,00</b>	<b>21 832,00</b>
	<b>75011</b>		<b>Urzędy wojewódzkie</b>	<b>15 732,00</b>	<b>0,00</b>	<b>15 732,00</b>
		2010	Dotacje cel. z BP na zad. bież. z zakr. adm. rząd. oraz inne zad. zlec. gminie (związkom gmin) usta	15 732,00	0,00	15 732,00
	<b>75095</b>		<b>Pozostała działalność</b>	<b>6 100,00</b>	<b>0,00</b>	<b>6 100,00</b>
		0920	Pozostałe odsetki	100,00	0,00	100,00
		0970	Wpływy z różnych dochodów	6 000,00	0,00	6 000,00
<b>751</b>			<b>URZĘDY NACZELNYCH ORGANÓW WŁADZY PAŃSTWOWEJ, KONTROLI OCHRONY PRAWA ORAZ SĄDOWNICTWA</b>	<b>41 110,00</b>	<b>0,00</b>	<b>41 110,00</b>
	<b>75101</b>		<b>Urzędy naczelnych organów władzy państwowej, kontroli i ochrony prawa</b>	<b>800,00</b>	<b>0,00</b>	<b>800,00</b>
		2010	Dotacje cel. z BP na zad. bież. z zakr. adm. rząd. oraz inne zad. zlec. gminie (związkom gmin) usta	800,00	0,00	800,00
	<b>75107</b>		<b>Wybory Prezydenta Rzeczypospolitej Polskiej</b>	<b>17 463,00</b>	<b>0,00</b>	<b>17 463,00</b>
		2010	Dotacje cel. z BP na zad. bież. z zakr. adm. rząd. oraz inne zad. zlec. gminie (związkom gmin) usta	17 463,00	0,00	17 463,00
	<b>75108</b>		<b>Wybory do Sejmu i Senatu</b>	<b>9 834,00</b>	<b>0,00</b>	<b>9 834,00</b>
		2010	Dotacje cel. z BP na zad. bież. z zakr. adm. rząd. oraz inne zad. zlec. gminie (związkom gmin) usta	9 834,00	0,00	9 834,00
	<b>75109</b>		<b>Wybory do rad gmin, r.pow. i sejm.wojew., wyb. wójt., burm. i p.m. oraz referenda gm., pow. i wojew.</b>	<b>4 364,00</b>	<b>0,00</b>	<b>4 364,00</b>
		2010	Dotacje cel. z BP na zad. bież. z zakr. adm. rząd. oraz inne zad. zlec. gminie (związkom gmin) usta	4 364,00	0,00	4 364,00
	<b>75110</b>		<b>Referenda ogólnokrajowe i konstytucyjne</b>	<b>8 649,00</b>	<b>0,00</b>	<b>8 649,00</b>
		2010	Dotacje cel. z BP na zad. bież. z zakr. adm. rząd. oraz inne zad. zlec. gminie (związkom gmin) usta	8 649,00	0,00	8 649,00
<b>756</b>			<b>DOCHODY OD OSÓB PRAWNYCH, OS. FIZ. I IN. JEDN. NIE POS. OSOB. PRAWN. ORAZ WYDATKI ZW. Z ICH POBOREM</b>	<b>5 947 201,00</b>	<b>0,00</b>	<b>5 947 201,00</b>
	<b>75601</b>		<b>Wpływy z podatku dochodowego od osób fizycznych</b>	<b>12 000,00</b>	<b>0,00</b>	<b>12 000,00</b>

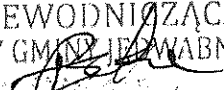
PRZEWODNICZĄCA  
RADY GMINY JEDWABNO  
  
Elżbieta Brzóska

**PLAN DOCHODÓW BUDŻETU GMINY NA 2015 ROK**

Dz.	Rozdz	Paragr.	Nazwa	Przed zmianami	Suma zmian	Po zmianach
		0350	Podatek od działalności gospodarczej osób fizycznych, opłacany w formie karty podatkowej	12 000,00	0,00	12 000,00
	75615		<b>Wpływy z pod.roln., leśn., od czynn. cywilnopr., pod. i opl.lokalnych od os. praw. i innych j. org.</b>	<b>2 069 623,00</b>	<b>0,00</b>	<b>2 069 623,00</b>
		0310	Podatek od nieruchomości	1 397 240,00	0,00	1 397 240,00
		0320	Podatek rolny	16 000,00	0,00	16 000,00
		0330	Podatek leśny	612 483,00	0,00	612 483,00
		0340	Podatek od środków transportowych	32 000,00	0,00	32 000,00
		0500	Podatek od czynności cywilnoprawnych	100,00	0,00	100,00
		0910	Odsetki od nieterminowych wpłat z tytułu podatków i opłat	4 000,00	0,00	4 000,00
		2680	Rekompensaty utraconych dochodów w podatkach i opłatach lokalnych	7 800,00	0,00	7 800,00
	75616		<b>Wpływy z pod. roln., leśn., od spadk. i darow., od czynn.cywilnopr. oraz pod. i opl.lok. od os. fiz.</b>	<b>1 856 400,00</b>	<b>0,00</b>	<b>1 856 400,00</b>
		0310	Podatek od nieruchomości	1 290 000,00	0,00	1 290 000,00
		0320	Podatek rolny	289 200,00	0,00	289 200,00
		0330	Podatek leśny	12 500,00	0,00	12 500,00
		0340	Podatek od środków transportowych	70 000,00	0,00	70 000,00
		0360	Podatek od spadków i darowizn	3 000,00	0,00	3 000,00
		0430	Wpływy z opłaty targowej	7 200,00	0,00	7 200,00
		0440	Wpływy z opłaty miejscowej	15 500,00	0,00	15 500,00
		0500	Podatek od czynności cywilnoprawnych	150 000,00	0,00	150 000,00
		0690	Wpływy z różnych opłat	5 000,00	0,00	5 000,00
		0910	Odsetki od nieterminowych wpłat z tytułu podatków i opłat	14 000,00	0,00	14 000,00
	75618		<b>Wpływy z innych opłat stanowiących dochody jednostek samorządu terytorialnego na podstawie ustaw</b>	<b>136 100,00</b>	<b>0,00</b>	<b>136 100,00</b>
		0410	Wpływy z opłaty skarbowej	16 500,00	0,00	16 500,00
		0460	Wpływy z opłaty eksploatacyjnej	5 000,00	0,00	5 000,00
		0480	Wpływy z opłat za wydawanie zezwoleń na sprzedaż alkoholu	114 000,00	0,00	114 000,00
		0690	Wpływy z różnych opłat	600,00	0,00	600,00
	75621		<b>Udziały gmin w podatkach stanowiących dochód budżetu państwa</b>	<b>1 873 078,00</b>	<b>0,00</b>	<b>1 873 078,00</b>
		0010	Podatek dochodowy od osób fizycznych	1 836 078,00	0,00	1 836 078,00
		0020	Podatek dochodowy od osób prawnych	37 000,00	0,00	37 000,00
758			<b>RÓŻNE ROZLICZENIA</b>	<b>6 243 629,30</b>	<b>0,00</b>	<b>6 243 629,30</b>
	75801		<b>Część oświatowa subwencji ogólnej dla jednostek samorządu terytorialnego</b>	<b>3 048 592,00</b>	<b>0,00</b>	<b>3 048 592,00</b>
		2920	Subwencje ogólne z budżetu państwa	3 048 592,00	0,00	3 048 592,00
	75807		<b>Część wyrównawcza subwencji ogólnej dla gmin</b>	<b>816 532,00</b>	<b>0,00</b>	<b>816 532,00</b>
		2920	Subwencje ogólne z budżetu państwa	816 532,00	0,00	816 532,00
	75814		<b>Różne rozliczenia finansowe</b>	<b>963 688,30</b>	<b>0,00</b>	<b>963 688,30</b>

**PLAN DOCHODÓW BUDŻETU GMINY NA 2015 ROK**

Dz.	Rozdz	Paragr.	Nazwa	Przed zmianami	Suma zmian	Po zmianach
		0920	Pozostałe odsetki	20 500,00	0,00	20 500,00
		0970	Wpływy z różnych dochodów	900 000,00	0,00	900 000,00
		2030	Dotacje celowe z BP na realizację własnych zadań bieżących gmin (związków gmin)	19 902,32	0,00	19 902,32
		6330	Dotacje cel. z BP na realizację inwestycji i zakupów inwestycyjnych własnych gmin (związków gmin)	23 285,98	0,00	23 285,98
	<b>75831</b>		<b>Część równoważąca subwencji ogólnej dla gmin</b>	<b>21 817,00</b>	<b>0,00</b>	<b>21 817,00</b>
		2920	Subwencje ogólne z budżetu państwa	21 817,00	0,00	21 817,00
	<b>75861</b>		<b>Regionalne Programy Operacyjne 2007-2013</b>	<b>1 393 000,00</b>	<b>0,00</b>	<b>1 393 000,00</b>
		6207	dot.cel.w ram.pr.fin.z udz.śr.eur.oraz śr.o których mowa w art.5ust.1pkt 3 oraz ust.3pkt.5i6ustawy,lub płatności w ramach budż. śr.europejskich, z wyłączeniem dochodów klasyfik. w par. 625	1 393 000,00	0,00	1 393 000,00
<b>801</b>			<b>OŚWIATA I WYCHOWANIE</b>	<b>140 054,67</b>	<b>0,00</b>	<b>140 054,67</b>
	<b>80101</b>		<b>Szkoły podstawowe</b>	<b>16 358,98</b>	<b>0,00</b>	<b>16 358,98</b>
		2010	Dotacje cel. z BP na zad. bież. z zakr. adm. rząd. oraz inne zad. zlec. gminie (związkom gmin) usta	14 188,98	0,00	14 188,98
		2030	Dotacje celowe z BP na realizację własnych zadań bieżących gmin (związków gmin)	2 170,00	0,00	2 170,00
	<b>80103</b>		<b>Oddziały przedszkolne w szkołach podstawowych</b>	<b>10 184,00</b>	<b>0,00</b>	<b>10 184,00</b>
		2030	Dotacje celowe z BP na realizację własnych zadań bieżących gmin (związków gmin)	10 184,00	0,00	10 184,00
	<b>80104</b>		<b>Przedszkola</b>	<b>101 737,00</b>	<b>0,00</b>	<b>101 737,00</b>
		0830	Wpływy z usług	13 900,00	0,00	13 900,00
		2030	Dotacje celowe z BP na realizację własnych zadań bieżących gmin (związków gmin)	87 837,00	0,00	87 837,00
	<b>80110</b>		<b>Gimnazja</b>	<b>11 774,69</b>	<b>0,00</b>	<b>11 774,69</b>
		2010	Dotacje cel. z BP na zad. bież. z zakr. adm. rząd. oraz inne zad. zlec. gminie (związkom gmin) usta	11 774,69	0,00	11 774,69
<b>852</b>			<b>POMOC SPOŁECZNA</b>	<b>3 126 578,00</b>	<b>9 432,00</b>	<b>3 136 010,00</b>
	<b>85203</b>		<b>Ośrodki wsparcia</b>	<b>568 900,00</b>	<b>0,00</b>	<b>568 900,00</b>
		2010	Dotacje cel. z BP na zad. bież. z zakr. adm. rząd. oraz inne zad. zlec. gminie (związkom gmin) usta	568 500,00	0,00	568 500,00
		2360	Dochody jedn.sam.teryt. związane z realizacją zadań z zakresu adm.rząd. oraz innych zadań zlec. ust	400,00	0,00	400,00
	<b>85206</b>		<b>Wspieranie rodziny</b>	<b>16 500,00</b>	<b>0,00</b>	<b>16 500,00</b>
		2030	Dotacje celowe z BP na realizację własnych zadań bieżących gmin (związków gmin)	16 500,00	0,00	16 500,00
	<b>85212</b>		<b>Świadczenia rodzinne, świadczenia z funduszu alimentacyjnego oraz składki na ubezpie. emeryt. i rentowe z ubezpie. społ.</b>	<b>1 931 330,00</b>	<b>0,00</b>	<b>1 931 330,00</b>
		0690	Wpływy z różnych opłat	100,00	0,00	100,00

PRZEWODNICZĄCA  
RADY GMINY JEDWABNO

Elżbieta Brzóska

**PLAN DOCHODÓW BUDŻETU GMINY NA 2015 ROK**

Dz.	Rozdz	Paragr.	Nazwa	Przed zmianami	Suma zmian	Po zmianach
	2010		Dotacje cel. z BP na zad. bież. z zakr. adm. rząd. oraz inne zad. zlec. gminie (związkom gmin) usta	1 917 330,00	0,00	1 917 330,00
	2360		Dochody jedn.sam.teryt. związane z realizacją zadań z zakresu adm.rząd. oraz innych zadań zlec. ust	13 900,00	0,00	13 900,00
85213			<b>Składki na ubezp.zdrowotne opl.za os.pobierające niektóre św. z pom.spół. oraz niektóre św.rodzinne</b>	<b>53 835,00</b>	<b>0,00</b>	<b>53 835,00</b>
	2010		Dotacje cel. z BP na zad. bież. z zakr. adm. rząd. oraz inne zad. zlec. gminie (związkom gmin) usta	32 366,00	0,00	32 366,00
	2030		Dotacje celowe z BP na realizację własnych zadań bieżących gmin (związków gmin)	21 469,00	0,00	21 469,00
85214			<b>Zasiłki i pomoc w naturze oraz składki na ubezpieczenia emerytalne i rentowe</b>	<b>30 568,00</b>	<b>9 432,00</b>	<b>40 000,00</b>
	2030		Dotacje celowe z BP na realizację własnych zadań bieżących gmin (związków gmin)	30 568,00	9 432,00	40 000,00
85215			<b>Dodatki mieszkaniowe</b>	<b>1 378,00</b>	<b>0,00</b>	<b>1 378,00</b>
	2010		Dotacje cel. z BP na zad. bież. z zakr. adm. rząd. oraz inne zad. zlec. gminie (związkom gmin) usta	1 378,00	0,00	1 378,00
85216			<b>Zasiłki stałe</b>	<b>232 400,00</b>	<b>0,00</b>	<b>232 400,00</b>
	2030		Dotacje celowe z BP na realizację własnych zadań bieżących gmin (związków gmin)	232 400,00	0,00	232 400,00
85219			<b>Ośrodki pomocy społecznej</b>	<b>84 205,00</b>	<b>0,00</b>	<b>84 205,00</b>
	2030		Dotacje celowe z BP na realizację własnych zadań bieżących gmin (związków gmin)	84 205,00	0,00	84 205,00
85228			<b>Usługi opiekuńcze i specjalistyczne usługi opiekuńcze</b>	<b>8 000,00</b>	<b>0,00</b>	<b>8 000,00</b>
	0830		Wpływy z usług	8 000,00	0,00	8 000,00
85295			<b>Pozostała działalność</b>	<b>199 462,00</b>	<b>0,00</b>	<b>199 462,00</b>
	2010		Dotacje cel. z BP na zad. bież. z zakr. adm. rząd. oraz inne zad. zlec. gminie (związkom gmin) usta	659,00	0,00	659,00
	2030		Dotacje celowe z BP na realizację własnych zadań bieżących gmin (związków gmin)	170 803,00	0,00	170 803,00
	2700		Środki na dofinansowanie własnych zadań bieżących gmin, powiatów, sam.woj. pozyskane z innych źródeł	28 000,00	0,00	28 000,00
854			<b>EDUKACYJNA OPIEKA WYCHOWAWCZA</b>	<b>24 358,00</b>	<b>20 000,00</b>	<b>44 358,00</b>
85415			<b>Pomoc materialna dla uczniów</b>	<b>24 358,00</b>	<b>20 000,00</b>	<b>44 358,00</b>
	2030		Dotacje celowe z BP na realizację własnych zadań bieżących gmin (związków gmin)	20 000,00	20 000,00	40 000,00
	2040		Dotacje cel. z BP na realiz.zad. bież.gmin z zakr.eduk.i opieki wych.fin.w całości przez BP w ramach pr.rządowych	4 358,00	0,00	4 358,00
900			<b>GOSPODARKA KOMUNALNA I OCHRONA ŚRODOWISKA</b>	<b>859 631,96</b>	<b>0,00</b>	<b>859 631,96</b>
90001			<b>Gospodarka ściekowa i ochrona wód</b>	<b>335 600,00</b>	<b>0,00</b>	<b>335 600,00</b>
	0690		Wpływy z różnych opłat	900,00	0,00	900,00

**PLAN DOCHODÓW BUDŻETU GMINY NA 2015 ROK**

Dz.	Rozdz	Paragr.	Nazwa	Przed zmianami	Suma zmian	Po zmianach
		0830	Wpływy z usług	333 000,00	0,00	333 000,00
		0920	Pozostałe odsetki	1 700,00	0,00	1 700,00
	<b>90002</b>		<b>Gospodarka odpadami</b>	<b>433 231,96</b>	<b>0,00</b>	<b>433 231,96</b>
		0490	Wpływy z innych lokalnych opłat pobieranych przez JST na podstawie odrębnych ustaw	420 000,00	0,00	420 000,00
		2440	Dotacje z funduszy celowych na realizację zadań bieżących jednostek sektora finansów publicznych	3 000,00	0,00	3 000,00
		2460	Środki otrzymane od pozostałych jednostek zaliczanych do SFP na real. zad.bież. jedn.zalicz. do SFP	10 231,96	0,00	10 231,96
	<b>90019</b>		<b>Wpływy i wydatki związane z gromadzeniem środków z opłat i kar za korzystanie ze środowiska</b>	<b>25 000,00</b>	<b>0,00</b>	<b>25 000,00</b>
		0690	Wpływy z różnych opłat	25 000,00	0,00	25 000,00
	<b>90020</b>		<b>Wpływy i wydatki związane z gromadzeniem środków z opłat produktowych</b>	<b>300,00</b>	<b>0,00</b>	<b>300,00</b>
		2440	Dotacje z funduszy celowych na realizację zadań bieżących jednostek sektora finansów publicznych	300,00	0,00	300,00
	<b>90095</b>		<b>Pozostała działalność</b>	<b>65 500,00</b>	<b>0,00</b>	<b>65 500,00</b>
		2700	Środki na dofinansowanie własnych zadań bieżących gmin, powiatów, sam.woj. pozyskane z innych źródeł	65 500,00	0,00	65 500,00
<b>921</b>			<b>KULTURA I OCHRONA DZIEDZICTWA NARODOWEGO</b>	<b>25 000,00</b>	<b>0,00</b>	<b>25 000,00</b>
	<b>92195</b>		<b>Pozostała działalność</b>	<b>25 000,00</b>	<b>0,00</b>	<b>25 000,00</b>
		6207	dot.cel.w ram.pr.fin.z udz.śr.eur.oraz śr.o których mowa w art.5ust.1pkt 3 oraz ust.3pkt.5i6ustawy, lub płatności w ramach budż. śr.europejskich, z wyłączeniem dochodów klasyfik. w par. 625	25 000,00	0,00	25 000,00
<b>OGÓLEM</b>				<b>20 002 097,52</b>	<b>29 432,00</b>	<b>20 031 529,52</b>

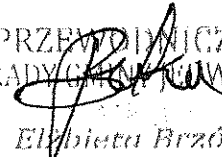
PRZEWODNICZĄCA  
RADY GMINY JEDWABNO  
  
Elżbieta Brzóska



**Załącznik Nr 2**  
**do Uchwały Nr X/55/15**  
**Rady Gminy Jedwabno**  
**z dnia 29.10.2015 r.**

**PLAN WYDATKÓW BUDŻETU GMINY NA 2015 ROK**

Dz.	Rozdz	Paragr.	Nazwa	Przed zmianami	Suma zmian	Po zmianach
<b>010</b>			<b>ROLNICTWO I ŁOWIECTWO</b>	<b>3 606 801,32</b>	<b>800,00</b>	<b>3 607 601,32</b>
	<b>01010</b>		<b>Infrastruktura wodociągowa i sanitacyjna wsi</b>	<b>3 445 626,95</b>	<b>0,00</b>	<b>3 445 626,95</b>
		6050	Wydatki inwestycyjne jednostek budżetowych	1 177 624,95	0,00	1 177 624,95
		6057	Wydatki inwestycyjne jednostek budżetowych	1 463 916,00	0,00	1 463 916,00
		6059	Wydatki inwestycyjne jednostek budżetowych	804 086,00	0,00	804 086,00
	<b>01030</b>		<b>Izby rolnicze</b>	<b>6 105,00</b>	<b>0,00</b>	<b>6 105,00</b>
		2850	Wpłaty gmin na rzecz izb rolniczych w wysokości 2% uzyskanych wpływów z podatku rolnego	6 105,00	0,00	6 105,00
	<b>01095</b>		<b>Pozostała działalność</b>	<b>155 069,37</b>	<b>800,00</b>	<b>155 869,37</b>
		4210	Zakup materiałów i wyposażenia	32 997,32	5 300,00	38 297,32
		4300	Zakup usług pozostałych	44 447,70	-4 500,00	39 947,70
		4430	Różne opłaty i składki	67 624,35	0,00	67 624,35
		6050	Wydatki inwestycyjne jednostek budżetowych	10 000,00	0,00	10 000,00
<b>400</b>			<b>WYTWARZANIE I ZAOPATRYWANIE W ENERGIĘ ELEKTRYCZNĄ, GAZ I WODĘ</b>	<b>225 596,00</b>	<b>0,00</b>	<b>225 596,00</b>
	<b>40001</b>		<b>Dostarczanie ciepła</b>	<b>100,00</b>	<b>0,00</b>	<b>100,00</b>
		4530	Podatek od towarów i usług (VAT)	100,00	0,00	100,00
	<b>40002</b>		<b>Dostarczanie wody</b>	<b>225 496,00</b>	<b>0,00</b>	<b>225 496,00</b>
		3020	Wydatki osobowe nie zaliczone do wynagrodzeń	2 000,00	0,00	2 000,00
		4010	Wynagrodzenia osobowe pracowników	63 222,18	0,00	63 222,18
		4040	Dodatkowe wynagrodzenie roczne	5 317,82	0,00	5 317,82
		4110	Składki na ubezpieczenia społeczne	11 200,00	0,00	11 200,00
		4120	Składki na Fundusz Pracy	1 700,00	0,00	1 700,00
		4210	Zakup materiałów i wyposażenia	32 000,00	0,00	32 000,00
		4260	Zakup energii	67 000,00	0,00	67 000,00
		4270	Zakup usług remontowych	1 000,00	0,00	1 000,00
		4280	Zakup usług zdrowotnych	600,00	0,00	600,00
		4300	Zakup usług pozostałych	27 756,00	0,00	27 756,00
		4360	Opłaty z tytułu zakupu usług telekomunikacyjnych	1 400,00	0,00	1 400,00
		4390	Zakup usług obejmujących wykonanie ekspertyz, analiz i opinii	650,00	0,00	650,00
		4410	Podróże służbowe krajowe	1 600,00	0,00	1 600,00
		4430	Różne opłaty i składki	1 100,00	0,00	1 100,00
		4440	Odpisy na zakładowy fundusz świadczeń socjalnych	3 200,00	0,00	3 200,00
		4510	Opłaty na rzecz BP	100,00	0,00	100,00
		4530	Podatek od towarów i usług (VAT)	100,00	0,00	100,00
		4610	Koszty postępowania sądowego i prokuratorskiego	3 600,00	0,00	3 600,00

**PLAN WYDATKÓW BUDŻETU GMINY NA 2015 ROK**

Dz.	Rozdz	Paragr.	Nazwa	Przed zmianami	Suma zmian	Po zmianach
		4700	Szkolenia pracowników niebędących członkami korpusu służby cywilnej	1 950,00	0,00	1 950,00
600			<b>TRANSPORT I ŁĄCZNOŚĆ</b>	<b>623 448,58</b>	<b>-101,71</b>	<b>623 346,87</b>
	60016		<b>Drogi publiczne gminne</b>	<b>275 408,58</b>	<b>-3 901,71</b>	<b>271 506,87</b>
		4210	Zakup materiałów i wyposażenia	23 459,76	0,00	23 459,76
		4270	Zakup usług remontowych	500,00	0,00	500,00
		4300	Zakup usług pozostałych	125 500,00	0,00	125 500,00
		4430	Różne opłaty i składki	35 000,00	0,00	35 000,00
		6050	Wydatki inwestycyjne jednostek budżetowych	90 948,82	-3 901,71	87 047,11
	60017		<b>Drogi wewnętrzne</b>	<b>343 240,00</b>	<b>0,00</b>	<b>343 240,00</b>
		4480	Podatek od nieruchomości	343 240,00	0,00	343 240,00
	60095		<b>Pozostała działalność</b>	<b>4 800,00</b>	<b>3 800,00</b>	<b>8 600,00</b>
		4210	Zakup materiałów i wyposażenia	1 000,00	0,00	1 000,00
		6050	Wydatki inwestycyjne jednostek budżetowych	3 800,00	3 800,00	7 600,00
630			<b>TURYSTYKA</b>	<b>3 000,00</b>	<b>0,00</b>	<b>3 000,00</b>
	63001		<b>Ośrodki informacji turystycznej</b>	<b>3 000,00</b>	<b>0,00</b>	<b>3 000,00</b>
		4300	Zakup usług pozostałych	3 000,00	0,00	3 000,00
700			<b>GOSPODARKA MIESZKANIOWA</b>	<b>568 810,00</b>	<b>-15 000,00</b>	<b>553 810,00</b>
	70005		<b>Gospodarka gruntami i nieruchomościami</b>	<b>135 510,00</b>	<b>-15 000,00</b>	<b>120 510,00</b>
		4210	Zakup materiałów i wyposażenia	10 410,00	-5 000,00	5 410,00
		4270	Zakup usług remontowych	500,00	0,00	500,00
		4300	Zakup usług pozostałych	83 000,00	-10 000,00	73 000,00
		4530	Podatek od towarów i usług (VAT)	100,00	0,00	100,00
		4590	Kary i odszkodowania wypłacane na rzecz osób fizycznych	16 500,00	0,00	16 500,00
		6050	Wydatki inwestycyjne jednostek budżetowych	25 000,00	0,00	25 000,00
	70095		<b>Pozostała działalność</b>	<b>433 300,00</b>	<b>0,00</b>	<b>433 300,00</b>
		4210	Zakup materiałów i wyposażenia	85 500,00	0,00	85 500,00
		4260	Zakup energii	300 000,00	0,00	300 000,00
		4270	Zakup usług remontowych	500,00	0,00	500,00
		4300	Zakup usług pozostałych	43 100,00	0,00	43 100,00
		4430	Różne opłaty i składki	100,00	0,00	100,00
		4530	Podatek od towarów i usług (VAT)	100,00	0,00	100,00
		4610	Koszty postępowania sądowego i prokuratorskiego	4 000,00	0,00	4 000,00
710			<b>DZIAŁALNOŚĆ USŁUGOWA</b>	<b>168 650,00</b>	<b>0,00</b>	<b>168 650,00</b>
	71004		<b>Plany zagospodarowania przestrzennego</b>	<b>158 650,00</b>	<b>0,00</b>	<b>158 650,00</b>
		4300	Zakup usług pozostałych	37 000,00	0,00	37 000,00
		4580	Pozostałe odsetki	7 650,00	0,00	7 650,00
		4600	Kary i odszkodowania wypłacane na rzecz osób prawnych i innych jednostek organizacyjnych	114 000,00	0,00	114 000,00
	71035		<b>Cmentarze</b>	<b>10 000,00</b>	<b>0,00</b>	<b>10 000,00</b>
		4210	Zakup materiałów i wyposażenia	3 500,00	0,00	3 500,00

**Załącznik Nr 2**  
**do Uchwały Nr X/55/15**  
**Rady Gminy Jedwabno**  
**z dnia 29.10.2015 r.**

**PLAN WYDATKÓW BUDŻETU GMINY NA 2015 ROK**

Dz.	Rozdz	Paragr.	Nazwa	Przed zmianami	Suma zmian	Po zmianach
		4300	Zakup usług pozostałych	6 500,00	0,00	6 500,00
<b>750</b>			<b>ADMINISTRACJA PUBLICZNA</b>	<b>2 186 565,75</b>	<b>4 310,00</b>	<b>2 190 875,75</b>
	<b>75011</b>		<b>Urzędy wojewódzkie</b>	<b>15 732,00</b>	<b>0,00</b>	<b>15 732,00</b>
		4010	Wynagrodzenia osobowe pracowników	13 149,45	0,00	13 149,45
		4110	Składki na ubezpieczenia społeczne	2 260,39	0,00	2 260,39
		4120	Składki na Fundusz Pracy	322,16	0,00	322,16
	<b>75022</b>		<b>Rady gmin (miast i miast na prawach powiatu)</b>	<b>113 200,00</b>	<b>0,00</b>	<b>113 200,00</b>
		3030	Różne wydatki na rzecz osób fizycznych	95 200,00	0,00	95 200,00
		4210	Zakup materiałów i wyposażenia	9 000,00	0,00	9 000,00
		4300	Zakup usług pozostałych	9 000,00	0,00	9 000,00
	<b>75023</b>		<b>Urzędy gmin (miast i miast na prawach powiatu)</b>	<b>1 609 000,00</b>	<b>-1 100,00</b>	<b>1 607 900,00</b>
		2710	Dotacja celowa na pomoc finansową udzielaną między JST na dofinansowanie własnych zadań bieżących	3 690,00	0,00	3 690,00
		3020	Wydatki osobowe nie zaliczone do wynagrodzeń	3 100,00	-1 100,00	2 000,00
		4010	Wynagrodzenia osobowe pracowników	940 384,45	0,00	940 384,45
		4040	Dodatkowe wynagrodzenie roczne	71 115,55	0,00	71 115,55
		4100	Wynagrodzenia agencyjno-prowizyjne	25 000,00	0,00	25 000,00
		4110	Składki na ubezpieczenia społeczne	171 300,00	0,00	171 300,00
		4120	Składki na Fundusz Pracy	24 200,00	0,00	24 200,00
		4140	Wpłaty na Państwowy Fundusz Rehabilitacji Osób Niepełnosprawnych	300,00	0,00	300,00
		4170	Wynagrodzenia bezosobowe	14 000,00	0,00	14 000,00
		4210	Zakup materiałów i wyposażenia	32 613,00	0,00	32 613,00
		4240	Zakup pomocy naukowych, dydaktycznych i książek	500,00	0,00	500,00
		4260	Zakup energii	78 000,00	0,00	78 000,00
		4270	Zakup usług remontowych	200,00	0,00	200,00
		4280	Zakup usług zdrowotnych	4 000,00	0,00	4 000,00
		4300	Zakup usług pozostałych	163 347,00	0,00	163 347,00
		4360	Opłaty z tytułu zakupu usług telekomunikacyjnych	10 150,00	0,00	10 150,00
		4380	Zakup usług obejmujących tłumaczenia	200,00	0,00	200,00
		4410	Podróże służbowe krajowe	19 900,00	0,00	19 900,00
		4430	Różne opłaty i składki	200,00	0,00	200,00
		4440	Odpisy na zakładowy fundusz świadczeń socjalnych	21 000,00	0,00	21 000,00
		4510	Opłaty na rzecz BP	200,00	0,00	200,00
		4580	Pozostałe odsetki	2 450,00	0,00	2 450,00
		4610	Koszty postępowania sądowego i prokuratorskiego	9 150,00	0,00	9 150,00
		4700	Szkolenia pracowników niebędących członkami korpusu służby cywilnej	14 000,00	0,00	14 000,00
	<b>75075</b>		<b>Promocja jednostek samorządu terytorialnego</b>	<b>19 000,00</b>	<b>4 310,00</b>	<b>23 310,00</b>

**PLAN WYDATKÓW BUDŻETU GMINY NA 2015 ROK**

Dz.	Rozdz	Paragr.	Nazwa	Przed zmianami	Suma zmian	Po zmianach
		2710	Dotacja celowa na pomoc finansową udzielaną między JST na dofinansowanie własnych zadań bieżących	4 000,00	0,00	4 000,00
		4110	Składki na ubezpieczenia społeczne	0,00	620,00	620,00
		4120	Składki na Fundusz Pracy	0,00	90,00	90,00
		4170	Wynagrodzenia bezosobowe	0,00	3 600,00	3 600,00
		4210	Zakup materiałów i wyposażenia	2 000,00	0,00	2 000,00
		4300	Zakup usług pozostałych	13 000,00	0,00	13 000,00
	<b>75095</b>		<b>Pozostała działalność</b>	<b>429 633,75</b>	<b>1 100,00</b>	<b>430 733,75</b>
		3020	Wydatki osobowe nie zaliczone do wynagrodzeń	6 850,00	2 000,00	8 850,00
		3030	Różne wydatki na rzecz osób fizycznych	30 600,00	0,00	30 600,00
		4010	Wynagrodzenia osobowe pracowników	261 416,70	0,00	261 416,70
		4040	Dodatkowe wynagrodzenie roczne	13 333,30	0,00	13 333,30
		4110	Składki na ubezpieczenia społeczne	43 053,00	0,00	43 053,00
		4120	Składki na Fundusz Pracy	5 829,00	0,00	5 829,00
		4170	Wynagrodzenia bezosobowe	600,00	0,00	600,00
		4210	Zakup materiałów i wyposażenia	6 931,75	-900,00	6 031,75
		4270	Zakup usług remontowych	900,00	0,00	900,00
		4280	Zakup usług zdrowotnych	1 100,00	0,00	1 100,00
		4300	Zakup usług pozostałych	9 850,00	0,00	9 850,00
		4360	Opłaty z tytułu zakupu usług telekomunikacyjnych	650,00	0,00	650,00
		4430	Różne opłaty i składki	36 020,00	0,00	36 020,00
		4440	Odpisy na zakładowy fundusz świadczeń socjalnych	12 500,00	0,00	12 500,00
<b>751</b>			<b>URZĘDY NACZELNYCH ORGANÓW WŁADZY PAŃSTWOWEJ, KONTROLI OCHRONY PRAWA ORAZ SĄDOWNICTWA</b>	<b>41 110,00</b>	<b>0,00</b>	<b>41 110,00</b>
	<b>75101</b>		<b>Urzędy naczelnich organów władzy państwowej, kontroli i ochrony prawa</b>	<b>800,00</b>	<b>0,00</b>	<b>800,00</b>
		4300	Zakup usług pozostałych	800,00	0,00	800,00
	<b>75107</b>		<b>Wybory Prezydenta Rzeczypospolitej Polskiej</b>	<b>17 463,00</b>	<b>0,00</b>	<b>17 463,00</b>
		3030	Różne wydatki na rzecz osób fizycznych	9 603,20	0,00	9 603,20
		4110	Składki na ubezpieczenia społeczne	262,12	0,00	262,12
		4170	Wynagrodzenia bezosobowe	1 843,48	0,00	1 843,48
		4210	Zakup materiałów i wyposażenia	5 569,20	0,00	5 569,20
		4300	Zakup usług pozostałych	49,00	0,00	49,00
		4410	Podróże służbowe krajowe	136,00	0,00	136,00
	<b>75108</b>		<b>Wybory do Sejmu i Senatu</b>	<b>9 834,00</b>	<b>0,00</b>	<b>9 834,00</b>
		3030	Różne wydatki na rzecz osób fizycznych	4 920,00	0,00	4 920,00
		4110	Składki na ubezpieczenia społeczne	309,42	0,00	309,42
		4120	Składki na Fundusz Pracy	44,10	0,00	44,10
		4170	Wynagrodzenia bezosobowe	2 300,00	0,00	2 300,00
		4210	Zakup materiałów i wyposażenia	2 084,48	0,00	2 084,48

**PLAN WYDATKÓW BUDŻETU GMINY NA 2015 ROK**

Dz.	Rozdz	Paragr.	Nazwa	Przed zmianami	Suma zmian	Po zmianach
		4410	Podróże służbowe krajowe	176,00	0,00	176,00
	75109		<b>Wybory do rad gmin, r.pow. i sejm.wojew., wyb. wójt., burm. i p.m. oraz referenda gm., pow. i wojew.</b>	<b>4 364,00</b>	<b>0,00</b>	<b>4 364,00</b>
		3030	Różne wydatki na rzecz osób fizycznych	3 105,00	0,00	3 105,00
		4210	Zakup materiałów i wyposażenia	1 187,00	0,00	1 187,00
		4410	Podróże służbowe krajowe	72,00	0,00	72,00
	75110		<b>Referenda ogólnokrajowe i konstytucyjne</b>	<b>8 649,00</b>	<b>0,00</b>	<b>8 649,00</b>
		3030	Różne wydatki na rzecz osób fizycznych	4 732,00	0,00	4 732,00
		4110	Składki na ubezpieczenia społeczne	223,46	0,00	223,46
		4120	Składki na Fundusz Pracy	23,27	0,00	23,27
		4170	Wynagrodzenia bezosobowe	1 700,00	0,00	1 700,00
		4210	Zakup materiałów i wyposażenia	1 722,27	0,00	1 722,27
		4410	Podróże służbowe krajowe	248,00	0,00	248,00
752			<b>OBRONA NARODOWA</b>	<b>900,00</b>	<b>0,00</b>	<b>900,00</b>
	75212		<b>Pozostałe wydatki obronne</b>	<b>900,00</b>	<b>0,00</b>	<b>900,00</b>
		4210	Zakup materiałów i wyposażenia	320,92	0,00	320,92
		4300	Zakup usług pozostałych	483,88	0,00	483,88
		4410	Podróże służbowe krajowe	95,20	0,00	95,20
754			<b>BEZPIECZEŃSTWO PUBLICZNE I OCHRONA PRZECIWOŻAROWA</b>	<b>165 601,33</b>	<b>0,00</b>	<b>165 601,33</b>
	75412		<b>Ochotnicze straże pożarne</b>	<b>164 601,33</b>	<b>0,00</b>	<b>164 601,33</b>
		3030	Różne wydatki na rzecz osób fizycznych	26 350,00	0,00	26 350,00
		4170	Wynagrodzenia bezosobowe	7 200,00	0,00	7 200,00
		4210	Zakup materiałów i wyposażenia	59 664,33	0,00	59 664,33
		4260	Zakup energii	29 700,00	0,00	29 700,00
		4270	Zakup usług remontowych	2 000,00	0,00	2 000,00
		4280	Zakup usług zdrowotnych	3 000,00	0,00	3 000,00
		4300	Zakup usług pozostałych	7 600,00	0,00	7 600,00
		4360	Oplaty z tytułu zakupu usług telekomunikacyjnych	850,00	0,00	850,00
		4410	Podróże służbowe krajowe	600,00	0,00	600,00
		4430	Różne opłaty i składki	13 000,00	0,00	13 000,00
		6050	Wydatki inwestycyjne jednostek budżetowych	14 637,00	0,00	14 637,00
	75421		<b>Zarządzenie kryzysowe</b>	<b>1 000,00</b>	<b>0,00</b>	<b>1 000,00</b>
		4210	Zakup materiałów i wyposażenia	800,00	0,00	800,00
		4270	Zakup usług remontowych	100,00	0,00	100,00
		4300	Zakup usług pozostałych	100,00	0,00	100,00
757			<b>OBSŁUGA DŁUGU PUBLICZNEGO</b>	<b>266 000,00</b>	<b>0,00</b>	<b>266 000,00</b>
	75702		<b>Obsługa papierów wartościowych, kredytów i pożyczek jednostek samorządu terytorialnego</b>	<b>266 000,00</b>	<b>0,00</b>	<b>266 000,00</b>
		8110	Odsetki od samorządowych pap. wartość. lub zaciągniętych przez jst kredytów i pożyczek	266 000,00	0,00	266 000,00
758			<b>RÓŻNE ROZLICZENIA</b>	<b>60 200,00</b>	<b>0,00</b>	<b>60 200,00</b>
	75818		<b>Rezerwy ogólne i celowe</b>	<b>60 200,00</b>	<b>0,00</b>	<b>60 200,00</b>

**Załącznik Nr 2**  
**do Uchwały Nr X/55/15**  
**Rady Gminy Jedwabno**  
**z dnia 29.10.2015 r.**

**PLAN WYDATKÓW BUDŻETU GMINY NA 2015 ROK**

Dz.	Rozdz	Paragr.	Nazwa	Przed zmianami	Suma zmian	Po zmianach
		4810	Rezerwy	60 200,00	0,00	60 200,00
<b>801</b>			<b>OŚWIATA I WYCHOWANIE</b>	<b>4 699 295,33</b>	<b>32 000,00</b>	<b>4 731 295,33</b>
	<b>80101</b>		<b>Szkoły podstawowe</b>	<b>2 478 551,16</b>	<b>15 000,00</b>	<b>2 493 551,16</b>
		3020	Wydatki osobowe nie zaliczone do wynagrodzeń	91 500,00	0,00	91 500,00
		4010	Wynagrodzenia osobowe pracowników	1 198 237,90	0,00	1 198 237,90
		4040	Dodatkowe wynagrodzenie roczne	95 735,33	0,00	95 735,33
		4110	Składki na ubezpieczenia społeczne	231 084,59	0,00	231 084,59
		4120	Składki na Fundusz Pracy	34 920,00	0,00	34 920,00
		4210	Zakup materiałów i wyposażenia	98 240,47	0,00	98 240,47
		4240	Zakup pomocy naukowych, dydaktycznych i książek	22 458,51	0,00	22 458,51
		4260	Zakup energii	451 000,00	0,00	451 000,00
		4270	Zakup usług remontowych	5 300,00	0,00	5 300,00
		4280	Zakup usług zdrowotnych	3 000,00	0,00	3 000,00
		4300	Zakup usług pozostałych	98 800,00	15 000,00	113 800,00
		4360	Opłaty z tytułu zakupu usług telekomunikacyjnych	9 250,00	0,00	9 250,00
		4410	Podróże służbowe krajowe	3 375,00	0,00	3 375,00
		4430	Różne opłaty i składki	6 700,00	0,00	6 700,00
		4440	Odpisy na zakładowy fundusz świadczeń socjalnych	68 649,36	0,00	68 649,36
		4700	Szkolenia pracowników niebędących członkami korpusu służby cywilnej	5 300,00	0,00	5 300,00
		6050	Wydatki inwestycyjne jednostek budżetowych	15 000,00	0,00	15 000,00
		6060	Wydatki na zakupy inwestycyjne jednostek budżetowych	40 000,00	0,00	40 000,00
	<b>80103</b>		<b>Oddziały przedszkolne w szkołach podstawowych</b>	<b>46 536,15</b>	<b>0,00</b>	<b>46 536,15</b>
		3020	Wydatki osobowe nie zaliczone do wynagrodzeń	5 655,20	0,00	5 655,20
		4010	Wynagrodzenia osobowe pracowników	26 324,31	0,00	26 324,31
		4040	Dodatkowe wynagrodzenie roczne	2 589,29	0,00	2 589,29
		4110	Składki na ubezpieczenia społeczne	5 347,50	0,00	5 347,50
		4120	Składki na Fundusz Pracy	766,15	0,00	766,15
		4240	Zakup pomocy naukowych, dydaktycznych i książek	1 533,84	0,00	1 533,84
		4440	Odpisy na zakładowy fundusz świadczeń socjalnych	4 319,86	0,00	4 319,86
	<b>80104</b>		<b>Przedszkola</b>	<b>430 841,08</b>	<b>0,00</b>	<b>430 841,08</b>
		3020	Wydatki osobowe nie zaliczone do wynagrodzeń	21 344,80	0,00	21 344,80
		4010	Wynagrodzenia osobowe pracowników	259 090,89	0,00	259 090,89
		4040	Dodatkowe wynagrodzenie roczne	21 829,01	0,00	21 829,01
		4110	Składki na ubezpieczenia społeczne	55 420,02	0,00	55 420,02
		4120	Składki na Fundusz Pracy	10 238,03	0,00	10 238,03
		4210	Zakup materiałów i wyposażenia	26 500,00	0,00	26 500,00

**Załącznik Nr 2  
do Uchwały Nr X/55/15  
Rady Gminy Jedwabno  
z dnia 29.10.2015 r.**

**PLAN WYDATKÓW BUDŻETU GMINY NA 2015 ROK**

Dz.	Rozdz	Paragr.	Nazwa	Przed zmianami	Suma zmian	Po zmianach
		4240	Zakup pomocy naukowych, dydaktycznych i książek	4 046,16	0,00	4 046,16
		4270	Zakup usług remontowych	5 000,00	0,00	5 000,00
		4280	Zakup usług zdrowotnych	800,00	0,00	800,00
		4300	Zakup usług pozostałych	4 000,00	0,00	4 000,00
		4330	Zakup usług przez jednostki samorządu terytorialnego od innych jednostek samorządu terytorialnego	7 000,00	0,00	7 000,00
		4410	Podróże służbowe krajowe	500,00	0,00	500,00
		4440	Odpisy na zakładowy fundusz świadczeń socjalnych	14 672,17	0,00	14 672,17
		4700	Szkolenia pracowników niebędących członkami korpusu służby cywilnej	400,00	0,00	400,00
<b>80110</b>			<b>Gimnazja</b>	<b>1 122 753,94</b>	<b>17 000,00</b>	<b>1 139 753,94</b>
		3020	Wydatki osobowe nie zaliczone do wynagrodzeń	69 000,00	17 000,00	86 000,00
		4010	Wynagrodzenia osobowe pracowników	746 912,68	0,00	746 912,68
		4040	Dodatkowe wynagrodzenie roczne	63 762,90	0,00	63 762,90
		4110	Składki na ubezpieczenia społeczne	148 804,65	0,00	148 804,65
		4120	Składki na Fundusz Pracy	22 535,15	0,00	22 535,15
		4210	Zakup materiałów i wyposażenia	8 296,58	0,00	8 296,58
		4240	Zakup pomocy naukowych, dydaktycznych i książek	14 728,11	0,00	14 728,11
		4280	Zakup usług zdrowotnych	3 000,00	0,00	3 000,00
		4410	Podróże służbowe krajowe	3 000,00	0,00	3 000,00
		4440	Odpisy na zakładowy fundusz świadczeń socjalnych	42 713,87	0,00	42 713,87
<b>80113</b>			<b>Dowożenie uczniów do szkół</b>	<b>330 000,00</b>	<b>0,00</b>	<b>330 000,00</b>
		4300	Zakup usług pozostałych	330 000,00	0,00	330 000,00
<b>80146</b>			<b>Dokształcanie i doskonalenie nauczycieli</b>	<b>20 300,00</b>	<b>0,00</b>	<b>20 300,00</b>
		4210	Zakup materiałów i wyposażenia	5 000,00	0,00	5 000,00
		4300	Zakup usług pozostałych	4 000,00	0,00	4 000,00
		4410	Podróże służbowe krajowe	4 000,00	0,00	4 000,00
		4700	Szkolenia pracowników niebędących członkami korpusu służby cywilnej	7 300,00	0,00	7 300,00
<b>80149</b>			<b>Realizacja zadań wymagających stosowania specjalnej organizacji nauki i metod pracy dla dzieci w przedszkolach, oddz. przedszkolnych w sz. podstawowych i innych formach wychowania przedszkolnego</b>	<b>22 721,00</b>	<b>0,00</b>	<b>22 721,00</b>
		4010	Wynagrodzenia osobowe pracowników	6 891,77	0,00	6 891,77
		4110	Składki na ubezpieczenia społeczne	1 059,53	0,00	1 059,53
		4120	Składki na Fundusz Pracy	151,80	0,00	151,80
		4210	Zakup materiałów i wyposażenia	4 617,90	0,00	4 617,90
		4240	Zakup pomocy naukowych, dydaktycznych i książek	10 000,00	0,00	10 000,00

**PLAN WYDATKÓW BUDŻETU GMINY NA 2015 ROK**

Dz.	Rozdz	Paragr.	Nazwa	Przed zmianami	Suma zmian	Po zmianach
			<b>Realizacja zadań wymagających stosowania specjalnej organizacji nauki i metod pracy dla dzieci i młodzieży w szkołach podstawowych, gimnazjach, liceach ogólnoksz. i liceach profilowanych i szkołach zawodowych oraz szkołach artystycznych</b>			
	80150			<b>167 226,00</b>	<b>0,00</b>	<b>167 226,00</b>
		4010	Wynagrodzenia osobowe pracowników	89 894,16	0,00	89 894,16
		4110	Składki na ubezpieczenia społeczne	15 371,90	0,00	15 371,90
		4120	Składki na Fundusz Pracy	2 202,41	0,00	2 202,41
		4210	Zakup materiałów i wyposażenia	38 080,05	0,00	38 080,05
		4240	Zakup pomocy naukowych, dydaktycznych i książek	19 757,53	0,00	19 757,53
		4440	Odpisy na zakładowy fundusz świadczeń socjalnych	1 919,95	0,00	1 919,95
	80195		<b>Pozostała działalność</b>	<b>80 366,00</b>	<b>0,00</b>	<b>80 366,00</b>
		3020	Wydatki osobowe nie zaliczone do wynagrodzeń	5 952,00	0,00	5 952,00
		3240	Stypendia dla uczniów	8 000,00	0,00	8 000,00
		4010	Wynagrodzenia osobowe pracowników	22 580,00	0,00	22 580,00
		4110	Składki na ubezpieczenia społeczne	3 900,00	0,00	3 900,00
		4120	Składki na Fundusz Pracy	600,00	0,00	600,00
		4440	Odpisy na zakładowy fundusz świadczeń socjalnych	39 334,00	0,00	39 334,00
851			<b>OCHRONA ZDROWIA</b>	<b>125 994,52</b>	<b>0,00</b>	<b>125 994,52</b>
	85153		<b>Zwalczanie narkomanii</b>	<b>2 300,00</b>	<b>0,00</b>	<b>2 300,00</b>
		4170	Wynagrodzenia bezosobowe	1 000,00	0,00	1 000,00
		4210	Zakup materiałów i wyposażenia	1 000,00	0,00	1 000,00
		4300	Zakup usług pozostałych	300,00	0,00	300,00
	85154		<b>Przeciwdziałanie alkoholizmowi</b>	<b>123 694,52</b>	<b>0,00</b>	<b>123 694,52</b>
		2360	dotacje celowe z budżetu jst, udzielone w trybie art.221 ustawy, na finansowanie lub dofinansowanie zadań zleconych do realizacji organizacjom prowadzącym działalność pożytku publicznego	6 000,00	0,00	6 000,00
		3000	Wpłaty jednostek na fundusz celowy	2 340,00	0,00	2 340,00
		4110	Składki na ubezpieczenia społeczne	2 500,00	0,00	2 500,00
		4170	Wynagrodzenia bezosobowe	55 000,00	0,00	55 000,00
		4210	Zakup materiałów i wyposażenia	8 154,52	0,00	8 154,52
		4300	Zakup usług pozostałych	28 900,00	2 029,70	30 929,70
		4410	Podróże służbowe krajowe	200,00	0,00	200,00
		4700	Szkolenia pracowników niebędących członkami korpusu służby cywilnej	600,00	0,00	600,00
		6060	Wydatki na zakupy inwestycyjne jednostek budżetowych	20 000,00	-2 029,70	17 970,30
852			<b>POMOC SPOLECZNA</b>	<b>4 115 025,18</b>	<b>9 432,00</b>	<b>4 124 457,18</b>
	85202		<b>Domy pomocy społecznej</b>	<b>339 000,00</b>	<b>0,00</b>	<b>339 000,00</b>
		4330	Zakup usług przez jednostki samorządu terytorialnego od innych jednostek samorządu terytorialnego	339 000,00	0,00	339 000,00



**Załącznik Nr 2  
do Uchwały Nr X/55/15  
Rady Gminy Jedwabno  
z dnia 29.10.2015 r.**

**PLAN WYDATKÓW BUDŻETU GMINY NA 2015 ROK**

Dz.	Rozdz	Paragr.	Nazwa	Przed zmianami	Suma zmian	Po zmianach
85203			<b>Ośrodki wsparcia</b>	<b>568 500,00</b>	<b>0,00</b>	<b>568 500,00</b>
		2360	dotacje celowe z budżetu jst, udzielone w trybie art.221 ustawy, na finansowanie lub dofinansowanie zadań zleconych do realizacji organizacjom prowadzącym działalność pożytku publicznego	568 500,00	0,00	568 500,00
85204			<b>Rodziny zastępcze</b>	<b>14 000,00</b>	<b>0,00</b>	<b>14 000,00</b>
		4330	Zakup usług przez jednostki samorządu terytorialnego od innych jednostek samorządu terytorialnego	14 000,00	0,00	14 000,00
85205			<b>Zadania w zakresie przeciwdziałania przemocy w rodzinie</b>	<b>2 100,00</b>	<b>0,00</b>	<b>2 100,00</b>
		4210	Zakup materiałów i wyposażenia	200,00	0,00	200,00
		4300	Zakup usług pozostałych	400,00	0,00	400,00
		4410	Podróże służbowe krajowe	500,00	0,00	500,00
		4700	Szkolenia pracowników niebędących członkami korpusu służby cywilnej	1 000,00	0,00	1 000,00
85206			<b>Wspieranie rodziny</b>	<b>53 534,00</b>	<b>-7 440,00</b>	<b>46 094,00</b>
		4110	Składki na ubezpieczenia społeczne	5 291,00	0,00	5 291,00
		4120	Składki na Fundusz Pracy	743,00	0,00	743,00
		4170	Wynagrodzenia bezosobowe	46 800,00	-7 440,00	39 360,00
		4210	Zakup materiałów i wyposażenia	400,00	0,00	400,00
		4300	Zakup usług pozostałych	300,00	0,00	300,00
85212			<b>Świadczenia rodzinne, świadczenia z funduszu alimentacyjnego oraz składki na ubezp. emeryt. i rentowe z ubezp. społ.</b>	<b>1 934 906,18</b>	<b>1 040,00</b>	<b>1 935 946,18</b>
		3110	Świadczenia społeczne	1 857 810,10	0,00	1 857 810,10
		4010	Wynagrodzenia osobowe pracowników	44 680,46	118,79	44 799,25
		4040	Dodatkowe wynagrodzenie roczne	2 215,70	0,00	2 215,70
		4110	Składki na ubezpieczenia społeczne	9 144,32	0,00	9 144,32
		4120	Składki na Fundusz Pracy	1 383,50	-363,97	1 019,53
		4170	Wynagrodzenia bezosobowe	350,00	0,00	350,00
		4210	Zakup materiałów i wyposażenia	3 483,91	0,00	3 483,91
		4260	Zakup energii	200,00	0,00	200,00
		4300	Zakup usług pozostałych	10 369,26	1 245,18	11 614,44
		4360	Opłaty z tytułu zakupu usług telekomunikacyjnych	1 010,00	0,00	1 010,00
		4410	Podróże służbowe krajowe	342,02	0,00	342,02
		4430	Różne opłaty i składki	100,00	0,00	100,00
		4440	Odpisy na zakładowy fundusz świadczeń socjalnych	1 800,00	0,00	1 800,00
		4580	Pozostałe odsetki	20,00	0,00	20,00
		4610	Koszty postępowania sądowego i prokuratorskiego	1 000,00	0,00	1 000,00
		4700	Szkolenia pracowników niebędących członkami korpusu służby cywilnej	996,91	40,00	1 036,91
85213			<b>Składki na ubezp.zdrowotne opl.za os.pobierające niektóre św. z pom.spol. oraz niektóre św.rodzinne</b>	<b>53 835,00</b>	<b>0,00</b>	<b>53 835,00</b>

**PLAN WYDATKÓW BUDŻETU GMINY NA 2015 ROK**

Dz.	Rozdz	Paragr.	Nazwa	Przed zmianami	Suma zmian	Po zmianach
		4130	Składki na ubezpieczenia zdrowotne	53 835,00	0,00	53 835,00
<b>85214</b>			<b>Zasilki i pomoc w naturze oraz składki na ubezpieczenia emerytalne i rentowe</b>	<b>96 568,00</b>	<b>9 432,00</b>	<b>106 000,00</b>
		3110	Świadczenia społeczne	95 568,00	9 432,00	105 000,00
		4300	Zakup usług pozostałych	1 000,00	0,00	1 000,00
<b>85215</b>			<b>Dodatki mieszkaniowe</b>	<b>115 878,00</b>	<b>0,00</b>	<b>115 878,00</b>
		2910	Zwrot dotacji wykorzystanych niezgodnie z przeznaczeniem lub pobranych w nadmiernej wysokości	5,99	0,00	5,99
		3110	Świadczenia społeczne	111 350,67	0,00	111 350,67
		4210	Zakup materiałów i wyposażenia	500,00	0,00	500,00
		4300	Zakup usług pozostałych	4 021,34	0,00	4 021,34
<b>85216</b>			<b>Zasilki stałe</b>	<b>232 400,00</b>	<b>0,00</b>	<b>232 400,00</b>
		3110	Świadczenia społeczne	232 400,00	0,00	232 400,00
<b>85219</b>			<b>Ośrodki pomocy społecznej</b>	<b>387 797,00</b>	<b>6 400,00</b>	<b>394 197,00</b>
		3020	Wydatki osobowe nie zaliczone do wynagrodzeń	2 000,00	400,00	2 400,00
		4010	Wynagrodzenia osobowe pracowników	237 961,00	5 000,00	242 961,00
		4040	Dodatkowe wynagrodzenie roczne	18 444,00	0,00	18 444,00
		4110	Składki na ubezpieczenia społeczne	44 676,00	875,00	45 551,00
		4120	Składki na Fundusz Pracy	6 117,00	125,00	6 242,00
		4170	Wynagrodzenia bezosobowe	6 909,00	0,00	6 909,00
		4210	Zakup materiałów i wyposażenia	5 600,00	1 500,00	7 100,00
		4260	Zakup energii	14 400,00	0,00	14 400,00
		4280	Zakup usług zdrowotnych	1 000,00	0,00	1 000,00
		4300	Zakup usług pozostałych	26 670,00	0,00	26 670,00
		4360	Opłaty z tytułu zakupu usług telekomunikacyjnych	6 600,00	-2 000,00	4 600,00
		4410	Podróże służbowe krajowe	4 200,00	0,00	4 200,00
		4430	Różne opłaty i składki	1 200,00	0,00	1 200,00
		4440	Odpisy na zakładowy fundusz świadczeń socjalnych	8 020,00	0,00	8 020,00
		4700	Szkolenia pracowników niebędących członkami korpusu służby cywilnej	4 000,00	500,00	4 500,00
<b>85228</b>			<b>Usługi opiekuńcze i specjalistyczne usługi opiekuńcze</b>	<b>48 327,00</b>	<b>0,00</b>	<b>48 327,00</b>
		4010	Wynagrodzenia osobowe pracowników	12 795,00	0,00	12 795,00
		4040	Dodatkowe wynagrodzenie roczne	2 151,00	0,00	2 151,00
		4110	Składki na ubezpieczenia społeczne	8 267,00	0,00	8 267,00
		4120	Składki na Fundusz Pracy	1 162,00	-1 000,00	162,00
		4170	Wynagrodzenia bezosobowe	23 392,00	1 000,00	24 392,00
		4440	Odpisy na zakładowy fundusz świadczeń socjalnych	560,00	0,00	560,00
<b>85295</b>			<b>Pozostała działalność</b>	<b>268 180,00</b>	<b>0,00</b>	<b>268 180,00</b>
		3110	Świadczenia społeczne	267 921,00	0,00	267 921,00
		4010	Wynagrodzenia osobowe pracowników	221,00	0,00	221,00
		4110	Składki na ubezpieczenia społeczne	38,00	0,00	38,00

**Załącznik Nr 2**  
**do Uchwały Nr X/55/15**  
**Rady Gminy Jedwabno**  
**z dnia 29.10.2015 r.**

**PLAN WYDATKÓW BUDŻETU GMINY NA 2015 ROK**

Dz.	Rozdz	Paragr.	Nazwa	Przed zmianami	Suma zmian	Po zmianach
<b>854</b>			<b>EDUKACYJNA OPIEKA WYCHOWAWCZA</b>	<b>182 257,34</b>	<b>3 000,00</b>	<b>185 257,34</b>
	<b>85401</b>		<b>Świetlice szkolne</b>	<b>145 093,34</b>	<b>-17 000,00</b>	<b>128 093,34</b>
		3020	Wydatki osobowe nie zaliczone do wynagrodzeń	4 000,00	0,00	4 000,00
		4010	Wynagrodzenia osobowe pracowników	110 960,12	-17 000,00	93 960,12
		4040	Dodatkowe wynagrodzenie roczne	1 893,34	0,00	1 893,34
		4110	Składki na ubezpieczenia społeczne	21 200,00	0,00	21 200,00
		4120	Składki na Fundusz Pracy	3 200,00	0,00	3 200,00
		4440	Odpisy na zakładowy fundusz świadczeń socjalnych	3 839,88	0,00	3 839,88
	<b>85415</b>		<b>Pomoc materialna dla uczniów</b>	<b>34 358,00</b>	<b>20 000,00</b>	<b>54 358,00</b>
		3240	Stypendia dla uczniów	30 000,00	20 000,00	50 000,00
		3260	Inne formy pomocy dla uczniów	4 358,00	0,00	4 358,00
	<b>85446</b>		<b>Dokształcanie i doskonalenie nauczycieli</b>	<b>1 120,00</b>	<b>0,00</b>	<b>1 120,00</b>
		4700	Szkolenia pracowników niebędących członkami korpusu służby cywilnej	1 120,00	0,00	1 120,00
	<b>85495</b>		<b>Pozostała działalność</b>	<b>1 686,00</b>	<b>0,00</b>	<b>1 686,00</b>
		3020	Wydatki osobowe nie zaliczone do wynagrodzeń	336,00	0,00	336,00
		4010	Wynagrodzenia osobowe pracowników	1 120,00	0,00	1 120,00
		4110	Składki na ubezpieczenia społeczne	200,00	0,00	200,00
		4120	Składki na Fundusz Pracy	30,00	0,00	30,00
<b>900</b>			<b>GOSPODARKA KOMUNALNA I OCHRONA ŚRODOWISKA</b>	<b>1 813 504,25</b>	<b>-1 319,29</b>	<b>1 812 184,96</b>
	<b>90001</b>		<b>Gospodarka ściekowa i ochrona wód</b>	<b>928 679,98</b>	<b>0,00</b>	<b>928 679,98</b>
		3020	Wydatki osobowe nie zaliczone do wynagrodzeń	3 050,00	1 500,00	4 550,00
		4010	Wynagrodzenia osobowe pracowników	95 053,11	0,00	95 053,11
		4040	Dodatkowe wynagrodzenie roczne	6 346,89	0,00	6 346,89
		4110	Składki na ubezpieczenia społeczne	18 900,00	0,00	18 900,00
		4120	Składki na Fundusz Pracy	2 800,00	0,00	2 800,00
		4170	Wynagrodzenia bezosobowe	12 000,00	0,00	12 000,00
		4210	Zakup materiałów i wyposażenia	77 500,00	0,00	77 500,00
		4260	Zakup energii	181 523,00	0,00	181 523,00
		4270	Zakup usług remontowych	100,00	0,00	100,00
		4280	Zakup usług zdrowotnych	700,00	0,00	700,00
		4300	Zakup usług pozostałych	134 581,91	-1 500,00	133 081,91
		4360	Opłaty z tytułu zakupu usług telekomunikacyjnych	700,00	0,00	700,00
		4390	Zakup usług obejmujących wykonanie ekspertyz, analiz i opinii	150,00	0,00	150,00
		4410	Podróże służbowe krajowe	1 700,00	0,00	1 700,00
		4430	Różne opłaty i składki	150,00	0,00	150,00
		4440	Odpisy na zakładowy fundusz świadczeń socjalnych	3 000,00	0,00	3 000,00
		4530	Podatek od towarów i usług (VAT)	100,00	0,00	100,00

Załącznik Nr 2  
do Uchwały Nr X/55/15  
Rady Gminy Jedwabno  
z dnia 29.10.2015 r.

**PLAN WYDATKÓW BUDŻETU GMINY NA 2015 ROK**

Dz.	Rozdz	Paragr.	Nazwa	Przed zmianami	Suma zmian	Po zmianach
		4610	Koszty postępowania sądowego i prokuratorskiego	1 900,00	0,00	1 900,00
		4700	Szkolenia pracowników niebędących członkami korpusu służby cywilnej	1 727,00	0,00	1 727,00
		6050	Wydatki inwestycyjne jednostek budżetowych	126 618,09	0,00	126 618,09
		6230	Dotacje celowe z budżetu na fin.lub dofin.kosztów realiz.inwest. i zak. inwest. jedn.nie zal. do SFP	260 079,98	0,00	260 079,98
	<b>90002</b>		<b>Gospodarka odpadami</b>	<b>501 201,96</b>	<b>0,00</b>	<b>501 201,96</b>
		3020	Wydatki osobowe nie zaliczone do wynagrodzeń	450,00	0,00	450,00
		4010	Wynagrodzenia osobowe pracowników	35 249,70	0,00	35 249,70
		4040	Dodatkowe wynagrodzenie roczne	3 000,30	0,00	3 000,30
		4110	Składki na ubezpieczenia społeczne	7 200,00	0,00	7 200,00
		4120	Składki na Fundusz Pracy	1 050,00	0,00	1 050,00
		4170	Wynagrodzenia bezosobowe	3 500,00	0,00	3 500,00
		4210	Zakup materiałów i wyposażenia	5 420,00	0,00	5 420,00
		4280	Zakup usług zdrowotnych	300,00	0,00	300,00
		4300	Zakup usług pozostałych	438 831,96	0,00	438 831,96
		4410	Podróże służbowe krajowe	1 000,00	0,00	1 000,00
		4440	Odpisy na zakładowy fundusz świadczeń socjalnych	1 200,00	0,00	1 200,00
		4610	Koszty postępowania sądowego i prokuratorskiego	1 000,00	0,00	1 000,00
		4700	Szkolenia pracowników niebędących członkami korpusu służby cywilnej	3 000,00	0,00	3 000,00
	<b>90004</b>		<b>Utrzymanie zieleni w miastach i gminach</b>	<b>21 650,00</b>	<b>-1 034,00</b>	<b>20 616,00</b>
		4210	Zakup materiałów i wyposażenia	17 300,00	-400,00	16 900,00
		4300	Zakup usług pozostałych	4 350,00	-634,00	3 716,00
	<b>90015</b>		<b>Oświetlenie ulic, placów i dróg</b>	<b>191 663,82</b>	<b>0,00</b>	<b>191 663,82</b>
		4260	Zakup energii	122 000,00	0,00	122 000,00
		4300	Zakup usług pozostałych	48 500,00	0,00	48 500,00
		6050	Wydatki inwestycyjne jednostek budżetowych	21 163,82	0,00	21 163,82
	<b>90019</b>		<b>Wpływy i wydatki związane z gromadzeniem środków z opłat i kar za korzystanie ze środowiska</b>	<b>32 220,00</b>	<b>0,00</b>	<b>32 220,00</b>
		4210	Zakup materiałów i wyposażenia	1 700,00	0,00	1 700,00
		4300	Zakup usług pozostałych	20 000,00	0,00	20 000,00
		4430	Różne opłaty i składki	10 520,00	0,00	10 520,00
	<b>90020</b>		<b>Wpływy i wydatki związane z gromadzeniem środków z opłat produktowych</b>	<b>300,00</b>	<b>0,00</b>	<b>300,00</b>
		4210	Zakup materiałów i wyposażenia	300,00	0,00	300,00
	<b>90095</b>		<b>Pozostała działalność</b>	<b>137 788,49</b>	<b>-285,29</b>	<b>137 503,20</b>
		2710	Dotacja celowa na pomoc finansową udzielaną między JST na dofinansowanie własnych zadań bieżących	744,15	0,00	744,15

**Załącznik Nr 2**  
**do Uchwały Nr X/55/15**  
**Rady Gminy Jedwabno**  
**z dnia 29.10.2015 r.**

**PLAN WYDATKÓW BUDŻETU GMINY NA 2015 ROK**

Dz.	Rozdz	Paragr.	Nazwa	Przed zmianami	Suma zmian	Po zmianach
		3030	Różne wydatki na rzecz osób fizycznych	1 500,00	0,00	1 500,00
		4210	Zakup materiałów i wyposażenia	16 180,53	0,00	16 180,53
		4260	Zakup energii	1 100,00	0,00	1 100,00
		4270	Zakup usług remontowych	550,00	0,00	550,00
		4300	Zakup usług pozostałych	6 200,00	0,00	6 200,00
		6050	Wydatki inwestycyjne jednostek budżetowych	111 513,81	-285,29	111 228,52
921			<b>KULTURA I OCHRONA DZIEDZICTWA NARODOWEGO</b>	<b>687 934,85</b>	<b>-312,00</b>	<b>687 622,85</b>
	92109		<b>Domy i ośrodki kultury, świetlice i kluby</b>	<b>448 624,85</b>	<b>-312,00</b>	<b>448 312,85</b>
		2480	Dotacja podmiotowa z budżetu dla samorządowej instytucji kultury	268 475,00	0,00	268 475,00
		4010	Wynagrodzenia osobowe pracowników	19 700,00	0,00	19 700,00
		4040	Dodatkowe wynagrodzenie roczne	750,00	0,00	750,00
		4110	Składki na ubezpieczenia społeczne	7 305,00	0,00	7 305,00
		4170	Wynagrodzenia bezosobowe	6 466,00	0,00	6 466,00
		4210	Zakup materiałów i wyposażenia	23 958,92	473,03	24 431,95
		4260	Zakup energii	82 400,00	0,00	82 400,00
		4300	Zakup usług pozostałych	11 288,00	0,00	11 288,00
		4360	Opłaty z tytułu zakupu usług telekomunikacyjnych	3 303,00	-312,00	2 991,00
		4430	Różne opłaty i składki	1 900,00	0,00	1 900,00
		4440	Odpisy na zakładowy fundusz świadczeń socjalnych	750,00	0,00	750,00
		6050	Wydatki inwestycyjne jednostek budżetowych	22 328,93	-473,03	21 855,90
	92116		<b>Biblioteki</b>	<b>212 460,00</b>	<b>0,00</b>	<b>212 460,00</b>
		2480	Dotacja podmiotowa z budżetu dla samorządowej instytucji kultury	186 170,00	0,00	186 170,00
		4010	Wynagrodzenia osobowe pracowników	6 350,00	0,00	6 350,00
		4040	Dodatkowe wynagrodzenie roczne	490,00	0,00	490,00
		4110	Składki na ubezpieczenia społeczne	1 100,00	0,00	1 100,00
		4210	Zakup materiałów i wyposażenia	1 150,00	0,00	1 150,00
		4260	Zakup energii	14 300,00	0,00	14 300,00
		4300	Zakup usług pozostałych	1 300,00	0,00	1 300,00
		4430	Różne opłaty i składki	1 350,00	0,00	1 350,00
		4440	Odpisy na zakładowy fundusz świadczeń socjalnych	250,00	0,00	250,00
	92195		<b>Pozostała działalność</b>	<b>26 850,00</b>	<b>0,00</b>	<b>26 850,00</b>
			dotacje celowe z budżetu jst, udzielone w trybie art.221 ustawy, na finansowanie lub			
		2360	dofinansowanie zadań zleconych do realizacji organizacjom prowadzącym działalność pożytku publicznego	25 000,00	0,00	25 000,00
		4210	Zakup materiałów i wyposażenia	750,00	0,00	750,00
		4300	Zakup usług pozostałych	1 100,00	0,00	1 100,00
926			<b>KULTURA FIZYCZNA</b>	<b>198 919,00</b>	<b>-3 377,00</b>	<b>195 542,00</b>
	92601		<b>Obiekty sportowe</b>	<b>166 620,00</b>	<b>-4 310,00</b>	<b>162 310,00</b>

**Załącznik Nr 2  
do Uchwały Nr X/55/15  
Rady Gminy Jedwabno  
z dnia 29.10.2015 r.**

**PLAN WYDATKÓW BUDŻETU GMINY NA 2015 ROK**

Dz.	Rozdz	Paragr.	Nazwa	Przed zmianami	Suma zmian	Po zmianach
		3020	Wydatki osobowe nie zaliczone do wynagrodzeń	300,00	0,00	300,00
		4110	Składki na ubezpieczenia społeczne	4 550,00	0,00	4 550,00
		4120	Składki na Fundusz Pracy	650,00	0,00	650,00
		4170	Wynagrodzenia bezosobowe	37 000,00	-4 310,00	32 690,00
		4210	Zakup materiałów i wyposażenia	26 500,00	0,00	26 500,00
		4260	Zakup energii	58 900,00	0,00	58 900,00
		4280	Zakup usług zdrowotnych	400,00	0,00	400,00
		4300	Zakup usług pozostałych	35 000,00	0,00	35 000,00
		4410	Podróże służbowe krajowe	1 920,00	0,00	1 920,00
		4430	Różne opłaty i składki	200,00	0,00	200,00
		4440	Odpisy na zakładowy fundusz świadczeń socjalnych	1 200,00	0,00	1 200,00
	<b>92695</b>		<b>Pozostała działalność</b>	<b>32 299,00</b>	<b>933,00</b>	<b>33 232,00</b>
			dotacje celowe z budżetu jst, udzielone w trybie art.221 ustawy, na finansowanie lub dofinansowanie zadań zleconych do realizacji organizacjom prowadzącym działalność pożytku publicznego			
		2360		25 000,00	0,00	25 000,00
		4110	Składki na ubezpieczenia społeczne	86,00	0,00	86,00
		4120	Składki na Fundusz Pracy	13,00	0,00	13,00
		4170	Wynagrodzenia bezosobowe	500,00	0,00	500,00
		4210	Zakup materiałów i wyposażenia	4 000,00	-267,00	3 733,00
		4260	Zakup energii	300,00	0,00	300,00
		4270	Zakup usług remontowych	200,00	0,00	200,00
		4300	Zakup usług pozostałych	2 200,00	1 200,00	3 400,00
<b>OGÓLEM</b>				<b>19 739 613,45</b>	<b>29 432,00</b>	<b>19 769 045,45</b>

Wydatki bieżące po zmianach wynoszą 15.565.217,78 zł, w tym:

1. wynagrodzenia i składki od nich naliczane	5 668 779,08
2. wydatki związane z realizacją statutowych zadań	5 494 671,58
3. dotacje na zadania bieżące	1 087 579,15
4. świadczenia na rzecz osób fizycznych	3 048 187,97
5. obsługa długu	266 000,00
6. wydatki na programy finansowane z udziałem środków o których mowa w art. 5 ust. 1 pkt 2 i 3	0

PRZEWODNICZĄCA  
RADY GMINY JEDWABNO  
*Elżbieta Brzóska*

Zadania inwestycyjne przewidziane do realizacji w 2015 r. (jednoroczne i wieloletnie przewidziane do realizacji w 2015 r.)

Lp.	Dział	Rozdz.	§*	Nazwa zadania inwestycyjnego realizowanego w 2015 roku	Planowane wydatki						Planowane wydatki na inwestycje wieloletnie przewidziane do realizacji w 2015 roku**	Jednostka organizacyjna realizująca zadanie lub koordynująca program
					6	7	w tym źródła finansowania			10		
							8	9	10			
1	2	3	4	5	6	7	8	9	10	11	12	
1.	010	01010	6050 6057 6059	Uporządkowanie gospodarki wodno – ściekowej Gminy Jedwabno w zlewni jeziora Maiszewskiego w obrębie Burdąg i Waplewo	144 000,00	144 000,00					180 000,00	Urząd Gminy
2.	010	01010	6050 6057 6059	Uporządkowanie gospodarki wodno – ściekowej Gminy Jedwabno – Uporządkowanie gospodarki wodno-ściekowej Gminy Jedwabno w zlewni jeziora Maiszewskiego w obrębie Maiszewo, Remont i modernizacja hydroforów w Jedwabnie, Dostosowanie istniejących kolektorów łączących kanalizację sanitarną i lodowczą na trasie Burdąg-Jedwabno							2 340 001,00	Urząd Gminy
3.	010	01010	6050	Budowa oczyszczalni ścieków w Jedwabnie	144 000,00	144 000,00						Urząd Gminy
4.	010	01010	6050	Remont i modernizacja istniejącej sieci wodociągowej w Sołectwie Czamy Piec	9 425,95	9 425,95						Urząd Gminy (Fundusz Sołecki Sołectwo Czamy Piec 9.425.95 zł)
5.	010	01010	6050	Budowa sieci wodociągowej i kanalizacji sanitarnej w miejscowości Dzierzki	403 200,00	403 200,00						Urząd Gminy
6.	010	01010	6050	Budowa sieci kanalizacji sanitarnej w miejscowości Lipniki	300 000,00	300 000,00						Urząd Gminy
7.	010	01010	6050	Budowa sieci kanalizacji sanitarnej w miejscowości Jedwabno	19 000,00	19 000,00						Urząd Gminy
8.	010	01010	6050	Remont i modernizacja sieci wodociągowej i hydroforów w Witowie	50 000,00	50 000,00						Urząd Gminy
9.	010	01095	6050	Estetyzacja miejscowości Jedwabno	10 000,00	10 000,00						Urząd Gminy (Fundusz Sołecki Sołectwo Jedwabno 10.000,00 zł)
10.	600	60016	6050	Poprawa bezpieczeństwa na terenie gminy Jedwabno w sołectwach: Brajniki, Witkowo, Nowy Dwór, Maiszewo, Waplewo, Jedwabno poprzez remont i modernizację dróg gminnych	37 047,11	37 047,11						Urząd Gminy (Fundusz Sołecki Sołectwa: Brajniki – 4.653,09, Witkowo – 7.839,98, Nowy Dwór – 2.371,61, Maiszewo – 5.000,00, Waplewo – 7.188,73, Jedwabno – 10.000,09)
11.	600	60016	6050	Przebudowa dróg gminnych publicznych w miejscowości Kot nr 194004N oraz 194005N	25 000,00	25 000,00						Urząd Gminy
12.	600	60016	6050	Przebudowa drogi gminnej w miejscowości Witowo	25 000,00	25 000,00						Urząd Gminy
13.	600	60095	6050	Zakup wiaty przystankowej Dzierzki	3 800,00	3 800,00						Urząd Gminy (Fundusz Sołecki Sołectwo Nowy Dwór 3.800,00 zł)
14.	600	60095	6050	Zakup wiaty przystankowej Burdąg	3 800,00	3 800,00						Urząd Gminy (Fundusz Sołecki Sołectwo Burdąg 3.800,00 zł)
15.	700	70005	6050	Modernizacja kółtowni przy ulicy Leśnej w Jedwabnie							5 000,00	Urząd Gminy
16.	700	70005	6050	Modernizacja kółtowni przy ulicy Warmińskiej w Jedwabnie							5 000,00	Urząd Gminy

PRZEWODNICZĄCA  
RADY GMINY JEDWABNO

*E. Jucha*  
E. Jucha Przewodnicząca

17.	700	70005	6050	Adaptacja istniejących budynków gospodarczych na działce nr 6/134 obręb geodezyjny Jedwabno – wieś Lipniki na lokale socjalne	15 000,00	15 000,00					Urząd Gminy
18.	754	75412	6050	Zakup nowoczesnych do aparatów powietrznych do samochodu ratowniczo – gaśniczego Mercedes-Benz Atego użytkowanego przez OSP Jedwabno, oraz jego doposażenie	14 637,00	14 637,00					Urząd Gminy
19.	800	80101	6050	Zmodernizowanie energetyczne budynków polegające na modernizacji urządzeń ciepłych w obiektach użyteczności publicznej Zespółu Szkół w Jedwabnie						15 000,00	Urząd Gminy
20.	800	80101	6050	Zakup sprzętu nagłaśniającego na halę sportową w Jedwabnie	40 000,00	40 000,00					Zespół Szkół
21.	651	65154	6050	Zakup sprzętu sportowego	17 970,30	17 970,30					Urząd Gminy
22.	900	90001	6050	Zakup pomp ściekowych	40 264,52	40 264,52					Urząd Gminy
23.	900	90001	6050	Przebudowa wraz z uzbrojeniem przepompowni w Warchałach	60 000,00	60 000,00					Urząd Gminy
24.	900	90001	6050	Zakup urządzeń na oczyszczalni ścieków w Jedwabnie	26 353,57	26 353,57					Urząd Gminy
25.	900	90015	6050	Elementy oświetlenia ulicznego Dłużek	3 702,00	3 702,00					Urząd Gminy (Fundusz Sołecki Sołectwo Dłużek)
26.	900	90015	6050	Elementy oświetlenia ulicznego Nowe Borowe	6 000,00	6 000,00					Urząd Gminy (Fundusz Sołecki Sołectwo Nowe Borowe)
27.	900	90015	6050	Elementy oświetlenia ulicznego w sołectwie Narty	11 461,82	11 461,82					Urząd Gminy (Fundusz Sołecki Sołectwo Narty)
28.	900	90095	6050	Zagospodarowanie placu zabaw z boiskiem w miejscowości Rakownica	36 044,95	26 244,95	9 800,00				Urząd Gminy (Fundusz Sołecki Sołectwo Rakownica – 11 244,95 zł; konkurs „Aktywna wieś Warmii i Mazur” Powiatu 2015 – 9 800,00 zł)
29.	900	90095	6050	Zagospodarowanie placu zabaw z boiskiem w miejscowości Pridun	34 532,97	24 732,97	9 800,00				Urząd Gminy (Fundusz Sołecki Sołectwo Pridun – 9 732,97 zł; konkurs „Aktywna wieś Warmii, Mazur i Powiatu 2015” – 9 800,00 zł)
30.	900	90095	6050	Zagospodarowanie działki gminnej w miejscowości Brajniki	5 172,71	5 172,71					Urząd Gminy (Fundusz Sołecki Sołectwo Brajniki)
31.	900	90095	6050	Wyposażenie placu zabaw w Dłużku	5 190,00	5 190,00					Urząd Gminy (Fundusz Sołecki Sołectwo Dłużek)
32.	900	90095	6050	Zagospodarowanie działki gminnej w miejscowości Malszewo	7 581,52	7 581,52					Urząd Gminy (Fundusz Sołecki Sołectwo Malszewo)

PRZEWODNICZĄCA  
RADY GMINY JEDWABNO  
*Elżbieta Brzóska*



33.	900	90095	6050	Wyposażenie placu zabaw w Nowym Dworze	5 000,00	5 000,00				Urząd Gminy (Fundusz Sołecki Solectwo Nowy Dwór)	
34.	900	90095	6050	Zagospodarowanie działki gminnej w miejscowości Burdag	10 313,58	10 313,58				Urząd Gminy (Fundusz Sołecki Solectwo Burdag)	
35.	900	90095	6050	Zagospodarowanie działki gminnej w Waplewie	7 392,79	7 392,79				Urząd Gminy (Fundusz Sołecki Solectwo Waplewo)	
36.	921	92109	6050	Remont i modernizacja świetlicy wiejskiej w miejscowości Witowo	18 023,45	18 023,45				Urząd Gminy (Fundusz Sołecki Solectwo Witowo – 17.023,45 zł)	
37.	921	92109	6050	Remont i modernizacja świetlicy wiejskiej w miejscowości Lipniki	3 832,45	3 832,45				Urząd Gminy (Fundusz Sołecki Solectwo Lipniki)	
<b>Ogółem</b>					<b>1 398 746,69</b>	<b>1 379 146,69</b>	<b>0,00</b>	<b>19 600,00</b>	<b>0,00</b>	<b>2 545 001,00</b>	<b>x</b>

\* - kol. 4 do wykorzystania fakultatywnego

\*\* - dla inwestycji wykazanych w kol. 11 nie należy wypełniać kol. 6,7,8,9 i 10

PRZEWODNICZĄCA  
RADY GMINY JEŻEWO  
  
Elżbieta Brzońska



Wydatki\* na programy i projekty realizowane ze środków pochodzących z Funduszy Strukturalnych i Funduszu Spójności oraz pozostałe środki pochodzące ze źródeł zagranicznych nie podlegających zwrotowi.

Projekt	Planowane wydatki 2015r.													
	w tym:		Planowane wydatki					z tego:						
	3	4	5	6	7	8	9	10	11	12	13	14	15	16
Kategoria interwencji funduszy strukturalnych	Klasyfikacja (dział, rozdział, paragraf)	Wydatki w okresie realizacji Projektu (całkowita wartość Projektu) (6+7)	Wydatki z budżetu krajowego	Środki z budżetu UE	Wydatki razem (9+13)	Wydatki razem (10+11+12)	pożyczki i kredyty	obligacje	pozostałe**	Wydatki razem (14+15+16+17)	pożyczki i kredyty	obligacje	pozostałe	
2	x	2 268 002,00	804 086,00	1 463 916,00	2 268 002,00	804 086,00	0,00	0,00	804 086,00	1 463 916,00	0,00	0,00	0,00	
Wydatki majątkowe razem:														
Program:														
Priorytet:														
Działanie:														
Nazwa projektu:														
Razem wydatki:														
z tego: 2015 r.														
Program:														
Priorytet:														
Działanie:														
Razem wydatki:														
z tego: 2015 r.														
Ogółem (1+2)	x	2 268 002,00	804 086,00	1 463 916,00	2 268 002,00	804 086,00	0,00	0,00	804 086,00	1 463 916,00	0,00	0,00	0,00	

  

1	2	3	4	5	6	7	8	9	10	11	12	13	14	15	16
Regionalny Program Operacyjny Warmia i Mazury na lata 2007-2013, Działanie 6.1 „Poprawa i zapobieganie degradacji środowiska poprzez budowę i modernizację infrastruktury ochrony środowiska, Poddziałanie 6.1.2. Gospodarka wodno-ściekowa „Uporządkowanie gospodarki wodno-ściekowej Gminy Jedwabno w zlewni jeziora Malszewskiego w obrębie Burdąg i Waplewo”.	010 – 01010	90 001,00	42 510,00	47 491,00	90 001,00	42 510,00	42 510,00	0,00	0,00	0,00	42 510,00	47 491,00	0,00	0,00	47 491,00
	§ 6057	90 001,00	42 510,00	47 491,00	90 001,00	42 510,00	42 510,00	0,00	0,00	0,00	42 510,00	47 491,00	0,00	0,00	47 491,00
	§ 6059														
Program:															
Priorytet:															
Działanie:															
Razem wydatki:															
z tego: 2015 r.															
Program:															
Priorytet:															
Działanie:															
Razem wydatki:															
z tego: 2015 r.															
Ogółem (1+2)	x	2 268 002,00	804 086,00	1 463 916,00	2 268 002,00	804 086,00	0,00	0,00	804 086,00	1 463 916,00	0,00	0,00	0,00	0,00	1 463 916,00

\* wydatki obejmują wydatki bieżące i majątkowe (dotyczące inwestycji rocznych i ujętych w wieloletnim programie inwestycyjnym)

\*\* środki własne jest współfinansowanie z budżetu państwa oraz inne

PRZEWODNICZĄCA  
RADY GMINY JEDWABNO  
  
Elżbieta Brzońska

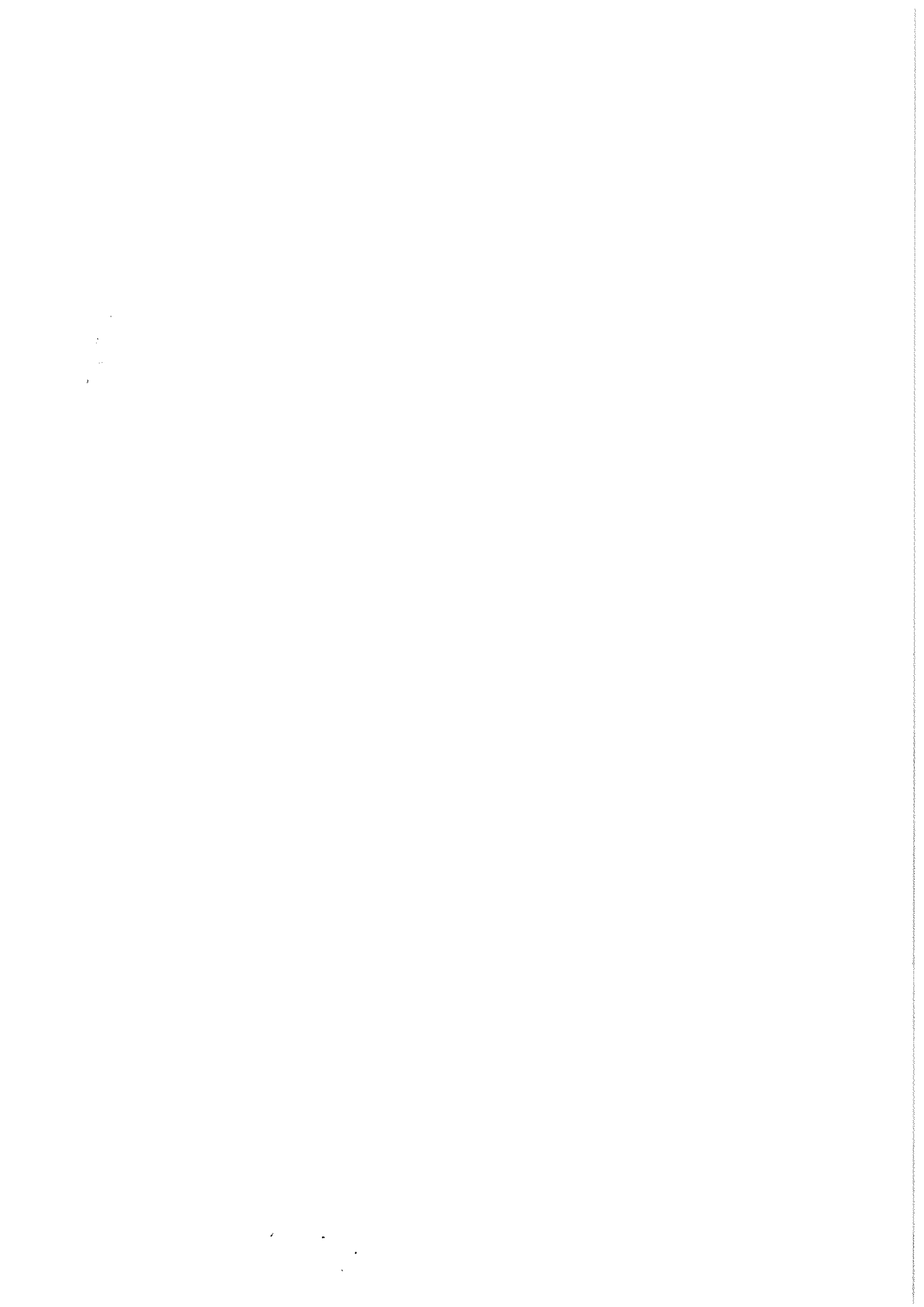

**WYDATKI ZWIĄZANE Z REALIZACJĄ ZADAŃ Z ZAKRESU ADMINISTRACJI RZĄDOWEJ I INNYCH  
ZADAŃ ZLECONYCH ODRĘBNYMI USTAWAMI W 2015 ROKU**

Dz.	Rozdz	Paragr.	Nazwa	Przed zmianami	Suma zmian	Po zmianach
010			<b>ROLNICTWO I ŁOWIECTWO</b>	<b>68 976,84</b>	<b>0,00</b>	<b>68 976,84</b>
	01095		<b>Pozostała działalność</b>	<b>68 976,84</b>	<b>0,00</b>	<b>68 976,84</b>
		4210	Zakup materiałów i wyposażenia	1 004,79	0,00	1 004,79
		4300	Zakup usług pozostałych	347,70	0,00	347,70
		4430	Różne opłaty i składki	67 624,35	0,00	67 624,35
750			<b>ADMINISTRACJA PUBLICZNA</b>	<b>15 732,00</b>	<b>0,00</b>	<b>15 732,00</b>
	75011		<b>Urzędy wojewódzkie</b>	<b>15 732,00</b>	<b>0,00</b>	<b>15 732,00</b>
		4010	Wynagrodzenia osobowe pracowników	13 149,45	0,00	13 149,45
		4110	Składki na ubezpieczenia społeczne	2 260,39	0,00	2 260,39
		4120	Składki na Fundusz Pracy	322,16	0,00	322,16
751			<b>URZĘDY NACZELNYCH ORGANÓW WŁADZY PAŃSTWOWEJ, KONTROLI OCHRONY PRAWA ORAZ SĄDOWNICTWA</b>	<b>41 110,00</b>	<b>0,00</b>	<b>41 110,00</b>
	75101		<b>Urzędy naczelných organów władzy państwowej, kontroli i ochrony prawa</b>	<b>800,00</b>	<b>0,00</b>	<b>800,00</b>
		4300	Zakup usług pozostałych	800,00	0,00	800,00
	75107		<b>Wybory Prezydenta Rzeczypospolitej Polskiej</b>	<b>17 463,00</b>	<b>0,00</b>	<b>17 463,00</b>
		3030	Różne wydatki na rzecz osób fizycznych	9 603,20	0,00	9 603,20
		4110	Składki na ubezpieczenia społeczne	262,12	0,00	262,12
		4170	Wynagrodzenia bezosobowe	1 843,48	0,00	1 843,48
		4210	Zakup materiałów i wyposażenia	5 569,20	0,00	5 569,20
		4300	Zakup usług pozostałych	49,00	0,00	49,00
		4410	Podróże służbowe krajowe	136,00	0,00	136,00
	75108		<b>Wybory do Sejmu i Senatu</b>	<b>9 834,00</b>	<b>0,00</b>	<b>9 834,00</b>
		3030	Różne wydatki na rzecz osób fizycznych	4 920,00	0,00	4 920,00
		4110	Składki na ubezpieczenia społeczne	309,42	0,00	309,42
		4120	Składki na Fundusz Pracy	44,10	0,00	44,10
		4170	Wynagrodzenia bezosobowe	2 300,00	0,00	2 300,00
		4210	Zakup materiałów i wyposażenia	2 084,48	0,00	2 084,48
		4410	Podróże służbowe krajowe	176,00	0,00	176,00
	75109		<b>Wybory do rad gmin, r.pow. i sejm.wojew., wyb. wójt., burm. i p.m. oraz referenda gm., pow. i wojew.</b>	<b>4 364,00</b>	<b>0,00</b>	<b>4 364,00</b>
		3030	Różne wydatki na rzecz osób fizycznych	3 105,00	0,00	3 105,00
		4210	Zakup materiałów i wyposażenia	1 187,00	0,00	1 187,00
		4410	Podróże służbowe krajowe	72,00	0,00	72,00
	75110		<b>Referenda ogólnokrajowe i konstytucyjne</b>	<b>8 649,00</b>	<b>0,00</b>	<b>8 649,00</b>
		3030	Różne wydatki na rzecz osób fizycznych	4 732,00	0,00	4 732,00
		4110	Składki na ubezpieczenia społeczne	223,46	0,00	223,46
		4120	Składki na Fundusz Pracy	23,27	0,00	23,27
		4170	Wynagrodzenia bezosobowe	1 700,00	0,00	1 700,00
		4210	Zakup materiałów i wyposażenia	722,27	0,00	722,27

PRZEWODNICZĄCA  
RADY GMINY JEDWABNO  
Elżbieta Brzóska

**WYDATKI ZWIĄZANE Z REALIZACJĄ ZADAŃ Z ZAKRESU ADMINISTRACJI RZĄDOWEJ I INNYCH  
ZADAŃ ZLECONYCH ODRĘBNYMI USTAWAMI W 2015 ROKU**

Dz.	Rozdz	Paragr.	Nazwa	Przed zmianami	Suma zmian	Po zmianach
		4410	Podróże służbowe krajowe	248,00	0,00	248,00
<b>801</b>			<b>OŚWIATA I WYCHOWANIE</b>	<b>25 963,67</b>	<b>0,00</b>	<b>25 963,67</b>
	<b>80101</b>		<b>Szkoły podstawowe</b>	<b>14 188,98</b>	<b>0,00</b>	<b>14 188,98</b>
		4210	Zakup materiałów i wyposażenia	140,47	0,00	140,47
		4240	Zakup pomocy naukowych, dydaktycznych i książek	14 048,51	0,00	14 048,51
	<b>80110</b>		<b>Gimnazja</b>	<b>11 774,69</b>	<b>0,00</b>	<b>11 774,69</b>
		4210	Zakup materiałów i wyposażenia	116,58	0,00	116,58
		4240	Zakup pomocy naukowych, dydaktycznych i książek	11 658,11	0,00	11 658,11
<b>852</b>			<b>POMOC SPOŁECZNA</b>	<b>2 520 233,00</b>	<b>0,00</b>	<b>2 520 233,00</b>
	<b>85203</b>		<b>Ośrodki wsparcia</b>	<b>568 500,00</b>	<b>0,00</b>	<b>568 500,00</b>
		2360	dotacje celowe z budżetu jst, udzielone w trybie art.221 ustawy, na finansowanie lub dofinansowanie zadań zleconych do realizacji organizacjom prowadzącym działalność pożytku publicznego	568 500,00	0,00	568 500,00
	<b>85212</b>		<b>Świadczenia rodzinne, świadczenia z funduszu alimentacyjnego oraz składki na ubezp. emeryt. i rentowe z ubezp. społ.</b>	<b>1 917 330,00</b>	<b>0,00</b>	<b>1 917 330,00</b>
		3110	Świadczenia społeczne	1 857 810,10	0,00	1 857 810,10
		4010	Wynagrodzenia osobowe pracowników	35 694,46	118,79	35 813,25
		4040	Dodatkowe wynagrodzenie roczne	1 215,70	0,00	1 215,70
		4110	Składki na ubezpieczenia społeczne	7 329,32	0,00	7 329,32
		4120	Składki na Fundusz Pracy	1 138,32	-118,79	1 019,53
		4170	Wynagrodzenia bezosobowe	350,00	0,00	350,00
		4210	Zakup materiałów i wyposażenia	3 073,91	0,00	3 073,91
		4260	Zakup energii	200,00	0,00	200,00
		4300	Zakup usług pozostałych	7 157,26	0,00	7 157,26
		4360	Opłaty z tytułu zakupu usług telekomunikacyjnych	1 010,00	0,00	1 010,00
		4410	Podróże służbowe krajowe	342,02	0,00	342,02
		4430	Różne opłaty i składki	100,00	0,00	100,00
		4440	Odpisy na zakładowy fundusz świadczeń socjalnych	1 200,00	0,00	1 200,00
		4580	Pozostałe odsetki	20,00	0,00	20,00
		4700	Szkolenia pracowników niebędących członkami korpusu służby cywilnej	688,91	0,00	688,91
	<b>85213</b>		<b>Składki na ubezp.zdrowotne opl.za os.pobierające niektóre św. z pom.spol. oraz niektóre św.rodzinne</b>	<b>32 366,00</b>	<b>0,00</b>	<b>32 366,00</b>
		4130	Składki na ubezpieczenia zdrowotne	32 366,00	0,00	32 366,00
	<b>85215</b>		<b>Dodatki mieszkaniowe</b>	<b>1 378,00</b>	<b>0,00</b>	<b>1 378,00</b>
		3110	Świadczenia społeczne	1 350,67	0,00	1 350,67
		4300	Zakup usług pozostałych	27,33	0,00	27,33
<b>85295</b>			<b>Pozostała działalność</b>	<b>659,00</b>	<b>0,00</b>	<b>659,00</b>

PRZEWODNICZĄCA  
RADY GMINY JEDWABNO  
*[Podpis]*  
Elżbieta Brzóska

Załącznik Nr 5a  
do Uchwały Nr X/55/15  
Rady Gminy Jedwabno  
z dnia 29.10.2015 r.

WYDATKI ZWIĄZANE Z REALIZACJĄ ZADAŃ Z ZAKRESU ADMINISTRACJI RZĄDOWEJ I INNYCH  
ZADAŃ ZLECONYCH ODREBNYMI USTAWAMI W 2015 ROKU

Dz.	Rozdz	Paragr.	Nazwa	Przed zmianami	Suma zmian	Po zmianach
	3110		Świadczenia społeczne	400,00	0,00	400,00
	4010		Wynagrodzenia osobowe pracowników	221,00	0,00	221,00
	4110		Składki na ubezpieczenia społeczne	38,00	0,00	38,00
			<b>OGÓLEM</b>	<b>2 672 015,51</b>	<b>0,00</b>	<b>2 672 015,51</b>

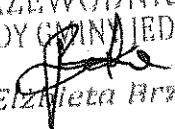
PRZEWODNICZĄCA  
RADY GMINY JEDWABNO  
  
Elżbieta Brzóska





## Przychody i rozchody budżetu w 2015 r.

w złotych

L.p.	Treść	Klasyfikacja §	Kwota
			Plan 2015 r.
1	2	3	4
1.	Planowane dochody		20 031 529,52
2.	Planowane wydatki		19 769 045,45
	Nadwyżka (1-2)		262 484,07
	Deficyt (1-2)		
<b>I.</b>	<b>Finansowanie (Przychody - Rozchody)</b>		<b>-262 484,07</b>
<b>Przychody ogółem:</b>			<b>1 691 979,98</b>
1.	Kredyty	§ 952	831 000,00
2.	Pożyczki	§ 952	
3.	Pożyczki na finansowanie zadań realizowanych z udziałem środków pochodzących z budżetu UE	§ 903	
4.	Spląty pożyczek udzielonych	§ 951	
5.	Prywatyzacja majątku j.s.t.	§ 941 do 944	
6.	Nadwyżka budżetu z lat ubiegłych	§ 957	
7.	Obligacje skarbowe	§ 911	
8.	Inne papiery wartościowe	§ 931	
9.	Wolne środki	§ 950	860 979,98
<b>Rozchody ogółem :</b>			<b>1 954 464,05</b>
1.	Spląty kredytów	§ 992	540 000,00
2.	Spląty pożyczek	§ 992	40 000,00
3.	Spląty pożyczek otrzymanych na finansowanie zadań realizowanych z udziałem środków pochodzących z budżetu UE	§ 963	1 374 464,05
4.	Udzielone pożyczki	§ 991	
5.	Lokaty	§ 994	
6.	Wykup papierów wartościowych	§ 982	
7.	Wykup obligacji	§ 971	
8.	Rozchody z tytułu innych rozliczeń	§ 995	

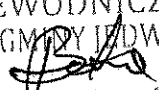
PRZEWODNICZĄCA  
RADY GMINY JEDWABNO  
  
Elżbieta Brzóska



## Zestawienie planowanych kwot dotacji udzielanych z budżetu jst, realizowanych przez podmioty należące i nienależące do sektora finansów publicznych w 2015 r.

Lp.	Dział	Rozdział	§*	5	kwota dotacji		w złotych
					Nazwa zadania/podmiotu	przedmiotowej	
1	2	3	4	5	6	7	8
<b>Dotacje dla podmiotów należących do sektora finansów publicznych</b>							
1	921	92109	2480	Gminny Ośrodek Kultury w Jedwabnie		268 475,00	
2	921	92116	2480	Gminna Biblioteka w Jedwabnie		186 170,00	
<b>Dotacje dla podmiotów niezaliczanych do sektora finansów publicznych</b>							
3	852	85203	2360	Dotacja celowa z budżetu na finansowanie zadań zleconych do realizacji – Środowiskowy Dom Samopomocy w Jedwabnie			568 500,00
4	851	85154	2360	Organizowanie imprez sportowych, rekreacyjnych, kulturalnych promujących zdrowy styl życia			6 000,00
5	900	90001	6230	Wymiana pokryć dachowych zawierających azbest na budynkach mieszkalnych, gospodarczych lub innych, budowa przydomowych oczyszczalni ścieków lub budowa zbiorników bezodpływowych dla budynków mieszkalnych, do których nie planuje się zbiorowego odprowadzania ścieków, likwidacja zbiorników bezodpływowych w związku z budową przyłączy kanalizacyjnego do nieruchomości, budowa przyłączy kanalizacyjnego do nieruchomości, budowa przyłączy wodociągowego			260 079,98
6	921	92195	2360	Propagowanie i ochrona dziedzictwa kulturowego			25 000,00
7	926	92695	2360	Rozpowszechnianie i propagowanie kultury fizycznej i sportu wśród dzieci i młodzieży			25 000,00
<b>Ogółem</b>						454 645,00	884 579,98

\* - kol. 4 do wykorzystania fakultatywnego

PRZEWODNICZĄCA  
RADY GMINY JEDWABNO

*Elżbieta Brzóska*

